31. Jahrgang

22. November 2025

Nr. 763

Mein BLÄTTCHE

TOSCANA
HOTEL - RISTORANTE - PIZZERIA
Rechtzeitig reservieren:
Live-Musik an Silvester
TOSCANA 1: Sälzerstr. 74 • BAD ORB
Tel.: 06052 9276405
Di. bis So.: 11 - 14.30 Uhr u. 17 - 23 Uhr

Orber Taxi UG
Taxifahrten * Flughafentransfers und vieles mehr
Tel.: 06052 4411
Wir suchen Fahrer (m/w/d)

LAUER UMZÜGE
UMZÜGE ✓
ENTRÜMPELUNG ✓
HAUSHALTSAUFLÖSUNG ✓
★★★★★ 5/5 Sterne laut Google-Rezensionen!
Jetzt kontaktieren!
Angebot anfordern oder Termin für eine kostenlose Besichtigung vereinbaren.
0176 72 53 96 69
info@lauerumzuege.de
www.lauerumzuege.de

BAUM- UND FORSTDIENST BAHLAU
Qualifizierter Fachbetrieb für nachhaltige & professionelle Baumarbeiten
☏ 0171 207 9700
www.baumfaellung-bahlau.de

Autohaus ZEISSLER
☎ (06050) 90 80 40
Biebergemünd
Audi

Zum Titelbild:

Morgenstund' über Bad Orb. Warten auf den richtigen Augenblick. Mehrere Tage vergebliches Hoffen auf einen optisch gelungenen Sonnenaufgang – dann plötzlich klappt es. Rein ins Auto, hoch auf den Molkenberg, Wolken schieben sich über Sonne und den orangeroten Himmel. Die Ausbeute: Nichts zum Angeben. Runter in die Stadt, der Terminplan für diesen Tag ist voll. Kaum angekommen ist die Sonne wieder auf Höchstleistung und taucht das Tal in ein Farbenmeer. Also wieder rauf auf den Berg und Hoffen. Dutzende Aufnahmen vom Wartturm aus – spektakulär sieht anders aus. Auf der Rückfahrt bergab dann plötzlich dieses Motiv. Vielleicht bekommt es keinen Preis – aber die Stimmung fängt es ein. Habe mir den Kaffee verdient.

Arbeiten Sie auch zunehmend mit Künstlicher Intelligenz / KI? Mit ChatGPT und Co? Und benutzen Sie diese Programme auch als Suchmaschinenersatz? Dann will ich ehrlich sein – ich mag Sie nicht! Warum?
Versetzen Sie sich in meine Lage. Folgende Situation. Sie sitzen am Schreibtisch, der Bildschirm zeigt endlos eintrudelnde Mails (aktuell wieder gut über 100 am Tag, zunehmend vor den Feiertagen) und Sie befinden sich im Abwehrkampf gegen die tickende Uhr. Das Telefon klingelt. „Bin ich da richtig beim Beerdigungsinstitut XYZ in Hanau?" Ich antworte freundlich und ernte nach kurzer Entschuldigung das Klacken einer beendeten Verbindung. „Ist dort die Firma Strauss? Ich wollte mich bewerben".
Eine Entschuldigung, Ende des Gesprächs. „Ich würde gerne einen Tisch reservieren für vier Personen im Linas". Klack. „Bin ich dort richtig bei der Einbürgerungsbehörde?"
„Nein, da sind Sie vollkommen falsch, bitte googeln Sie die richtige Adresse". Eine Minute später: „Bin ich jetzt richtig bei der Einbürgerungsbehörde?" Diesmal nicht auf dem Festnetz, sondern auf dem Handy.
Und das täglich bis zu drei- oder viermal. Was ist bei allen Anrufern gleich? Sie suchen die Nummern nicht über eine Suchmaschine wie Google, sondern über ChatGPT. Und dieses Programm arbeitet ähnlich einer Datenbank, wurstelt sich aus „alten" Datensätzen und neuen Beiträgen etwas eigenes zurecht. Warum ausgerechnet die Redaktionstelefonnummer bei all diesen Anfragen als Kontaktnummer ausgegeben wird – fragen Sie mich bitte etwas Leichteres...
Übrigens: Das Ende naht – zumindest für mein Magazin. Warum? Die vergangene Ausgabe hatte „nur" zwölf Seiten Umfang. Geht es uns wirklich so schlecht? Der Eindruck war bislang ein anderer. Wir haben also nachgerechnet: Im Vergleich von Januar bis Anfang November (2024 zu 2025) wurden 32 (!) Seiten mehr veröffentlicht statt weniger. Statt zwölf Seiten wie gewohnt sind es in diesem Jahr fast ausschließlich 16 oder mehr. Das sind zwei komplette 16er-Ausgaben zusätzlich in 2025. Einfach so. Mal eben. :-)
Sonnige Tage wünschen
Ralf Baumgarten und Team

Spessart-Buchhandlung
Inhaberin Birgit Schiller
Hauptstraße 22
63619 Bad Orb
Tel.: 06052 1425
Fax: 06052 919457
post@spessartbuchhandlung.de
www.spessartbuchhandlung.de
Öffnungszeiten: Mo bis Sa 9 Uhr bis 12.30 Uhr
Mo, Di, Do, Fr 14.30 Uhr bis 18 Uhr

Am Sonntag, 28. Dezember:

Dankeschönwanderung – Rundwandern in Bad Orbs schönstem Tal

Bad Orb / Spessart (NHS/bs). Der Naturpark-Hessischer Spessart bietet eine Dankeschön-Wanderung mit den Naturparkführern Inge und Michael Stange an. Sie soll ein Dankeschön sein an alle Naturbegeisterten, die im Laufe des Jahres 2025 an den Wanderführungen des Naturparks teilgenommen haben. Sie ist aber auch ein Angebot für alle, die gerne mitgewandert wären, jedoch in 2025 keine Gelegenheit dazu hatten.

Die abwechslungsreiche Jahresabschlusstour führt durch Bad Orbs schönstes Tal. Sie dauert etwa 4,5 Stunden auf einer Wegstrecke von 13 Kilometern.

Treffpunkt ist um 10 Uhr auf dem Salinenplatz (vor dem alten Rathaus) in Bad Orb.

Es wird empfohlen, dem Wetter angepasste Wanderkleidung zu tragen sowie Rucksackverpflegung und ausreichend Getränke mitzubringen.

Wie in den vergangenen Jahren ist eine gemeinsame Einkehr nach der Wanderung geplant. **Um planen zu können, werden Interessierte gebeten, sich bis spätestens 18. Dezember anzumelden, da die Zahl der Teilnehmenden begrenzt ist.**

Anmeldungen nimmt die Naturpark-Geschäftsstelle per E-Mail an info@naturpark-hessischer-spessart.de oder telefonisch unter 06059 906783 entgegen.

Taxi Grüll
Fahrer gesucht
Bad Orb und Wächtersbach
06052 4588
06053 600585

Lasertherapie in Bad Orb
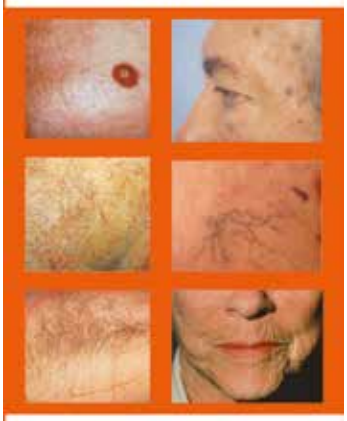
Wir entfernen:
Alters- und Pigmentflecken
Besenreisser - Couperose
Faltenunterspritzung
Faltenentfernung
Haarentfernung
Sklerotherapie
Warzen
Arztpraxis Dr. med. Dehmer
Burgring 3 • 63619 Bad Orb
Telefon: 0 60 52 / 9 13 00
Telefax: 0 60 52 / 64 67
E-Mail: info@an-guan.de
http://www.an-guan.de

Jan Oliver Heinz
Rechtsanwalt
Zivilrecht Familienrecht
Mietrecht Verkehrsrecht
Termine nur nach Vereinbarung
Sälzerstraße 92 * 63619 Bad Orb
Tel.: 06052 1823496
Mail: info@ra-heinz.de * Web: www.ra-heinz.de

Samstag, 29. November:

Die FAG öffnet ihre Türen

Wächtersbach (FAG/mw). Am Samstag, 29. November, öffnet die Friedrich-August-Genth-Schule in der Zeit von 9.30 bis 12.30 Uhr ihre Pforten zum Tag der offenen Tür. Eingeladen sind SchülerInnen der jetzigen vierten Grundschulklassen mit ihren Eltern. Die BesucherInnen erwartet ein vielfältiges Programm, das einen Einblick in das Schulleben der kooperativen Gesamtschule gewährt.

Nach der Begrüßung durch Schulleiter Dirk Eckrich haben Eltern und Kinder die Möglichkeit, die Räumlichkeiten der Schule kennenzulernen. Die Führungen durch das Schulgebäude starten um 9.30 Uhr in der Eingangshalle. Im Elterncafé der Mensa sorgen die Mitglieder des Schulelternbeirats für das leibliche Wohl. Unterstützt werden sie von der Schülervertretung, die den Verkauf von Getränken übernimmt. Interessierte SchülerInnen und Eltern haben die Gelegenheit, das weiterentwickelte Konzept der Freien Selbständigen Arbeit kennenzulernen, das in den beliebten iPad-Klassen eingesetzt wird. **Ausführlich** auf www.genth-schule.de und www.mein-blaettche.de.

Impressum
„Mein Blättche"
Stadtmagazin für Bad Orb, Kinzigtal, Spessart und Vogelsberg. Erscheint offiziell SAMSTAGS – VERTEILUNG bereits DI./MI. zweimal / Monat an ca. 80 Auslagestellen in den Städten und Gemeinden Bad Orb, Jossgrund, Biebergemünd, Bad Soden-Salmünster und Wächtersbach.
Tagesaktuelle Berichte 24/7 auf www.mein-blaettche.de – der Online-Nachrichten-Plattform für Bad Orb, den Altkreis Gelnhausen, Vogelsberg und Spessart – sowie auf Facebook (Mein Blättche).
Herausgeber:
Ralf Baumgarten, Redakteur
Birkenallee 2a * 63619 Bad Orb
Telefon: 06052 34 05
Mobil: 0172 6612032
Öffnungszeiten:
Mo., Mi., Fr.: 9 bis 12 Uhr
sowie nach Vereinbarung
Kontakt: info@printhouse24.de
Es gilt die Anzeigenpreisliste 2/2025.

Freie Wählergemeinschaft

Wahl-Motto: „Die Mitte macht's"

Bad Orb (FWG/vd). Die Freie Wählergemeinschaft (FWG) bereitet sich auf den Kommunalwahlkampf am 15. März 2026 vor. Das Motto der Freien Wähler steht unter der Überschrift: **„Die Mitte macht's"**.

Das fertige Wahlprogramm sowie die Kandidatenliste wird im Dezember 2025 der Öffentlichkeit vorgestellt.

Fraktionschef Volker Döpfer: *„Im Mittelpunkt unseres Wahlprogramms stehen ausschließlich Themen, die für Bad Orb von Bedeutung sind. Kreis-, Landes- oder Bundesthemen sind nicht Teil unserer Arbeit."*

Und weiter: *„Unser Einsatz gilt einzig und allein den Interessen und der Weiterentwicklung von Bad Orb. Wir sind davon überzeugt, dass nur, wer sich mit voller Kraft für die Belange der eigenen Stadt einsetzt, nachhaltige und spürbare Verbesserungen erreichen kann"*.

Wer **Ideen und Interesse an einer Mitarbeit** bei der FWG Bad Orb hat, kann sich jederzeit melden:
Kontakt: info@fwg-badorb.de.

Die Katholische Frauen laden am 26. November ein:

Im Alfons-Lins-Haus: Kulinarischer Abend mit Carmine Pecoriello

Bad Orb (KFD/kr). Die Katholischen Frauengemeinschaft (kfd) lädt alle interessierten Damen und auch Herren am Mittwoch, 26. November, ins Alfons-Lins-Haus, ein: Dort startet um 19 Uhr ein „kulinarischer Abend mit Carmine Pecoriello". Er wird bei dieser Gelegenheit das gute Olivenöl aus seiner Heimat vorstellen, das besonders für eine gesunde mediterrane Ernährung geeignet ist.

„Für einige Leckereien ist gesorgt – der Eintritt ist frei", verraten die kfd-Frauen.

Um **Anmeldung bei Marlies Kalweit** unter Tel.: 06052 6723 **bis zum 20. November** wird aus organisatorischen Gründen gebeten.

KLAVIERUNTERRICHT
in Bad Orb

Dipl. Klavierlehrerin und Konzertmeister
(35 Jahre Berufserfahrung) hat noch Termine frei.
Unterricht für Erwachsene und Kinder, Anfänger und Fortgeschrittene.

Klavierschule Natalia Gavrilidi
Telefon 0157 - 39 76 28 58

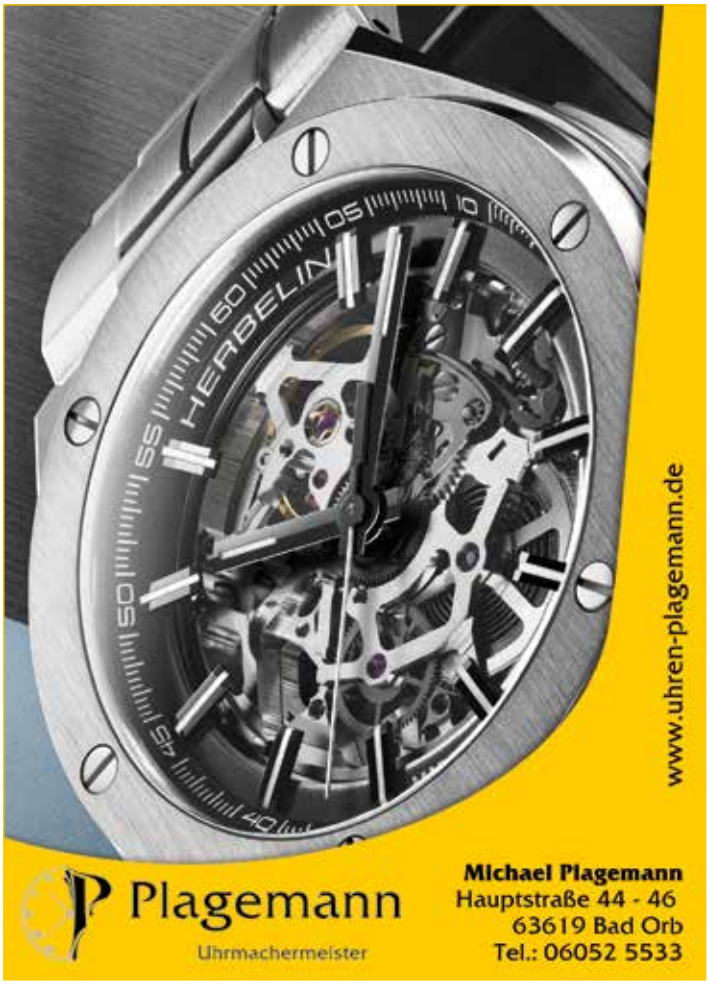

Auf ein Wort ...
mit Michael Kertel

Liebe Leserinnen und Leser,

wenn ich die Zeitung lese, geht es fast täglich um die „Brandmauer" zu einer rechtsextremen Partei. Mal bröckelt sie, mal steht sie felsenfest.

In jüngster Zeit wird sie ganz in Frage gestellt. Sie sei nicht effizient. Ist es hilfreich, wenn wir uns in dieser Bilderbuchsprache über den Umgang mit einer faschistischen Partei auseinandersetzen, die unseren Rechtsstaat, unsere Demokratie zerstören will? NEIN! Anstand, Moral und Haltung müssen die oberste Maxime sein.

Wer diese Werte lebt und dem Grundgesetz folgt, braucht keine „Brandmauer" und wird niemals mit Rechtsextremisten zusammenarbeiten. AUSGESCHLOSSEN. Übrigens: Wer gegen Minderheiten und Schwächere hetzt, einfache Lösungen propagiert, „ICH zuerst" als Losung ausruft und den Holocaust verharmlost, stellt sich ganz rechts ins Abseits. Zurück zur demokratischen Politik: Natürlich gibt es in Bad Orb Herausforderungen, die oftmals komplex sind. Politische Parteien müssen zusammenarbeiten. Bürgerbeteiligung, die Einbindung von Minderheiten, eine permanente Ansprechbarkeit der Politik für die Bevölkerung sowie Konzepte, die möglichst alle Interessen einbindet, sind die Überschriften einer verantwortungsvollen Politik. Lösungen sind notwendig. Kritik, andere Meinungen, polarisierende Äußerungen im politischen Diskurs sind in einer Demokratie möglich. Das ist die demokratische Antwort auf eine radikal-extremistische Politik mit vorgeblich einfachen Lösungen.

Schon richtig: Demokratie kostet Zeit, ist kompliziert, ist anstrengend. Einfache Lösungen gibt es selten. In einer Demokratie sind Minderheiten und Schwächere nicht schuld. Sie sind Teil der Gesellschaft. Frei nach Winston Churchill: *„Demokratie ist die schlechteste Staatsform, mit Ausnahme aller anderen."* Das werden Extremisten nie verstehen und gutheißen. Sie wollen keine Demokratie. Die richtige Entgegnung: „Nie wieder ist jetzt".

Herzlichst, Ihr Michael Kertel

E-Mail: michael.kertel@web.de

GLORIA FEUERLÖSCHER Mehr Sicherheit daheim
Über 50 Jahre Feuerschutzbedarf
Vorgeschriebene Prüfung mindestens alle 2 Jahre
Prüf- und Fülldienst, Beratung und Verkauf
Feuerschutz Wald · Sälzerstr. 94
63619 Bad Orb · Tel.: 06052-2847
oder Ch. Blos · Faulhaberstr. 34 · Tel.: 06052-4400

Sektempfang und Musik beim Empfang:

Abschlussklasse 10a von 1975 der Kreisrealschule feierte ihr 50jähriges

Jossgrund / Bad Orb (fc). Am 24. Oktober 2025 trafen sich ehemalige Schülerinnen und Schüler der Kreisrealschule Bad Orb zu einem Klassentreffen vor Ort in der Realschule in Bad Orb. Grund war der 50. Jahrestag der Schulentlassung.

Abschlussklasse 10a / Jahrgang 1975 – 20 ehemalige Klassenkameradinnen und Klassenkameraden hatten sich angemeldet, wobei zwei leider kurzfristig absagen mussten. Eingeladen waren zudem vier Pädagogen, die damals die Klasse unterrichtet hatten. Die „Klasse" freute sich über das Erscheinen der damaligen Sportpädagogen Bettina Hechtenberg und Norbert Hartmann.

Die Rektorin der Realschule, Ute Lehmann, empfing die „Schülerinnen und Schüler" in der Mensa der Schule im Rahmen eines Sektempfangs. Es folgte ein Gedankenaustausch, Musik, Gesang und ein kleiner Rundgang in der Schule.

Im Anschluss gab es eine Stadtführung mit Bernd Weisbecker. Am späten Nachmittag kehrte die „Klasse" im Restaurant Lorösch ein, wo man bis spät abends gemütlich zusammen saß und viele Erinnerungen austauschte.

Seit der Schulentlassung im Jahre 1975 trifft man sich regelmäßig alle fünf Jahre zu einem Klassentreffen. *„Wir, die ehemalige „Klasse 10a", sagen Danke für diesen schönen Tag".*

Haberstalstraße 5 · 63619 Bad Orb
Philosophenhöhe
Restaurant & Biergarten
deutsche & österreichische Küche
www.philosophenhoehe.de
Wir starten in die Gänsesaison. Ab sofort haben wir jede Woche Gänsekeulen mit Beilagen auf der Karte. **Ganze Gänse bieten wir auf Vorbestellung an.**
Aktuelle Wochenkarte
01523 4605 740 (auch per Whatsapp)
Mi – Fr 16.00 – 21.30 und Sa + So 12.00 – 21.30 Uhr geöffnet

Tierheim Gelnhausen:
KARL-INO

Gelnhausen (sk). Karl-Ino – EHK schwarz, Senior, im Tierheim seit 13. August 2025. Karl-Ino sucht ein Zuhause.

Es ist soweit – unser großer, schwarzer Kater Karl-Ino darf endlich ausziehen.

Er hat ein kleines Wunder überlebt: acht Wochen in einer ausgebrannten Wohnung, ganz ohne Versorgung. Sein Zustand war dementsprechend schlimm, aber wir haben ihn mit viel Mühe wieder aufgepäppelt. Jetzt geht es ihm so gut, dass er bereit ist für sein eigenes Zuhause.

Er bekommt einmal täglich Tabletten wegen Bluthochdruck, sonst ist er ein absoluter Traum – verschmust, ruhig und einfach ein gemütlicher Typ.

Wir wünschen uns für ihn eine geräumige Wohnung mit abgesichertem Balkon. Ob er später vielleicht noch raus möchte, wissen wir nicht – möglich wäre es bei ruhiger Lage.

Nach allem, was er hinter sich hat, soll Karl-Ino jetzt einfach ein richtig gutes Zuhause bekommen.

Interessenten können sich direkt im Tierheim Gelnhausen melden.

Kontakt: Tierheim Gelnhausen * Am Galgenfeld 37 * Tel.: 06051-2550. **E-Mail:** webmaster@tierheim-gelnhausen.dehttps://tierheim-gelnhausen.org/

Mein BLÄTTCHE Anzeigen- und Redaktionsschluss 2025/26

Anzeigen- und RedaktionsSCHLUSS für „Mein Blättche 764"/ 6. Dezember:
ist am Dienstag, 25. November, 10 Uhr!
Verteilung ab Dienstag, 2. Dezember

Anzeigen- und RedaktionsSCHLUSS für „Mein Blättche 765"/ 20. Dezember:
ist am Dienstag, 9. Dezember, 10 Uhr!
Verteilung ab Dienstag, 16. Dezember

DREI-Wochen-Abstand

Anzeigen- und RedaktionsSCHLUSS für „Mein Blättche 766"/ 10. Januar 2026:
ist am Montag, 29. Dezember, 10 Uhr!
Verteilung ab Donnerstag, 8. Jan. 2026

DREI-Wochen-Abstand

Anzeigen- und RedaktionsSCHLUSS für „Mein Blättche 767"/31. Januar 2026:
ist am Mittwoch, 21. Jan. 2026, 10 Uhr!
Verteilung ab Dienstag, 29. Jan. 2026

Mein Blättche" gibt es auch als PDF als Download sowie zum online Lesen auf www.mein-blaettche.de. Inklusive tagesaktuelle News (24/365).

Herbstliche Kulturmomente am 21. November

A-capella-Konzert mit Patchwork in der Laurentiuskirche mit Kunst und Lyrik

Biebergemünd (BBGMD/tr). Unter dem Motto: **„ 21. November – Ein Tag wie jeder andere“** wird das A-capella-Ensemble „Patchwork“ am Freitag, 21. November, mit einem Konzert die perfekte Umrahmung für Kunst und Lyrik geben.

An diesem Tag wird nicht nur das im Vordergrund stehende A-capella-Konzert zu erleben sein, sondern auch an zwei bedeutende Persönlichkeiten erinnert, die am 21. November das Licht der Welt erblickten: Der französische Maler René Margritte und der berühmte Philosoph Voltaire (François-Marie Arouet).

Der Name „Patchwork“ ist Programm, kommen die Aktiven doch aus verschiedenen Orten der Umgebung und unterschiedlichen Stammformationen zusammen. Was alle acht Sängerinnen und Sänger unter der Leitung von Chorleiter Alexander Franz vereint, sind der Spaß und die Freude, in dieser „Patchwork-Familie“ moderne Chorarrangements zum Klingen zu bringen. Ganz egal, ob bekannte oder unbekannte Stücke, den Sängerinnen und Sängern ist es immer wichtig, dem Publikum die Aussage des Liedes und die Intention des Arrangeurs näherzubringen.

Die größte Freude hat das Ensemble, wenn der Funke zum Publikum überspringt. Und dies geschieht schneller, als man denkt.

Die Veranstaltung wird präsentiert von der Kulturabteilung der Gemeinde Biebergemünd und beginnt um 20 Uhr. Einlass ist ab 19 Uhr. **Tickets** sind erhältlich über www.reservix.de.

Für das leibliche Wohl sorgt der Förderkreis Laurentia.

Wegen Umbau und Renovierung

25%

(auch auf bereits reduzierte Ware!)

Green Goose 100% DOWNFREE

BETTY BARCLAY
FUCHS SCHMITT FEEL THE COMFORT
(Jacken und Mäntel)

STARK
ascari
NAVIGAZIONE
(Pullover und Hosen)

WOLFERTZ
Moden
Hauptstraße 47 • 63619 Bad Orb
Tel. 0 60 52-26 47

Die besinnliche Zeit des Jahres steht vor der Tür, und wir laden euch herzlich ein zu unserem

Adventsbasar

Sonntag, 23. 11. 2025

Kurparkstraße 15, 63619 Bad Orb

Freut Euch auf:
Handgemachte Geschenke
Kaffee und Kuchen

Kommt vorbei und genießt die vorweihnachtliche Stimmung mit Familie und Freunden.

Wir freuen uns auf Euch!

EUER DEUTSCHER ORDEN „HAUS NOAH“

Deutsches Rotes Kreuz
Kreisverband Gelnhausen-Schlüchtern e.V.

Häusliche Kranken- und Altenpflege

Beratung, Information
Menüservice, Hausnotruf-Dienst
und vieles mehr...

Sie erreichen uns unter:
Telefon 06052.9158-0 · Mobil 0171.1608529

Wir sind für Sie da.

Ambulanter Pflegedienst
Bad Orb
Eduard-Gräf-Straße 2
63619 Bad Orb

SHOWHIGHLIGHTS IN BAD ORB • KONZERTHALLE

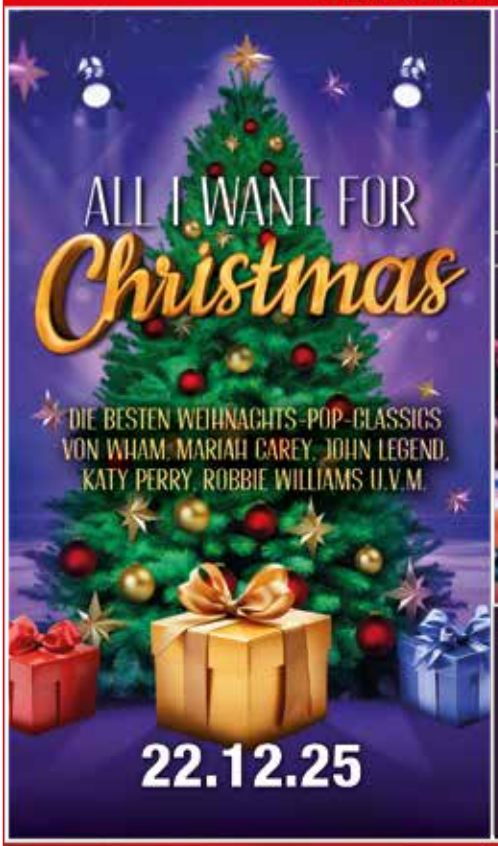

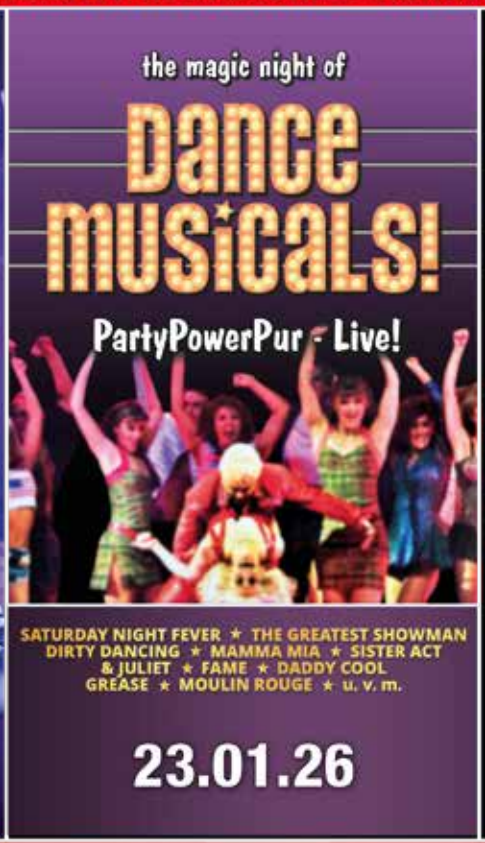

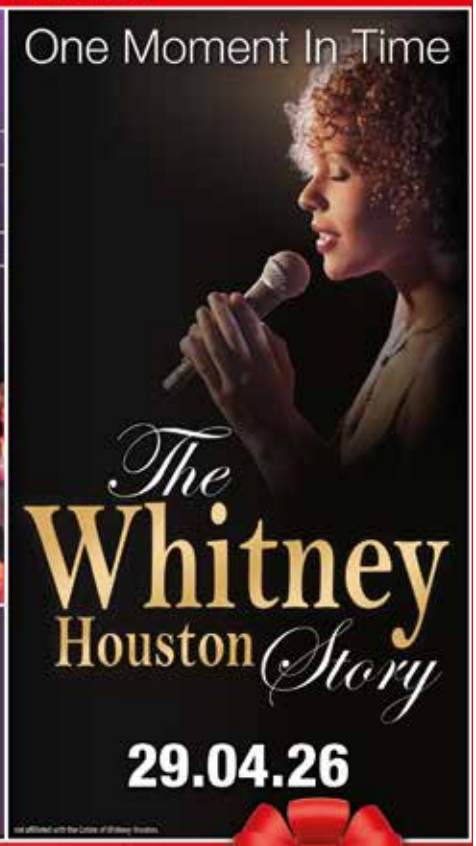

JETZT an Weihnachten denken!

Tickets in der Touristinformation Bad Orb, an allen bekannten VVK-Stellen
sowie unter 0365 – 54 81 83 0 und www.resetproduction.de

6. und 7. Dezember
Bad Orber Weihnachtsmarkt

Samstag:

11:00 bis 21:00 Uhr	Marktgeschehen
ab 14:00 Uhr	Weihnachtliche Musik in der Altstadt und auf dem Salinenplatz
14:00 Uhr	Offizielle Eröffnung auf der Bühne Salinenplatz
14:00 bis 17:00 Uhr	Heiliger Nikolaus begrüßt die Kinder
19:00 bis 21:30 Uhr	Live-Musik mit den „Rockin' Santas" auf der Bühne Salinenplatz

Sonntag:

11:00 bis 18:00 Uhr	Marktgeschehen
ab 14:00 Uhr	Weihnachtliche Musik in der Altstadt und auf dem Salinenplatz aus Bad Soden-Salmünster und Bad Orb
15:00 bis 17:00 Uhr	Live-Musik mit "Sound of Tofino" Heiliger Nikolaus begrüßt die Kinder

Werbegemeinschaft Bad Orb
Besuchen Sie uns im Internet unter: www.bad-orb-erleben.de

Jedem Anfang wohnt ein Zauber inne

Start der Bad Orber Weihnachtsbeleuchtung
30. November
ab 16 Uhr
am Marktplatz
mit Glühwein und den Kärrners Buam & Madeln

Werbegemeinschaft Bad Orb

GLASSEN GmbH & Co. KG

WÄRMEPUMPE

Nachhaltig Umweltfreundlich Kosteneffizient

- bis zu 70% staatliche Förderung
- für Neubau oder Nachrüstung im Bestandsbau
- hochwertige Wärmepumpen bekannter Marken
- 5 Jahre Garantie mit Wartungspaket

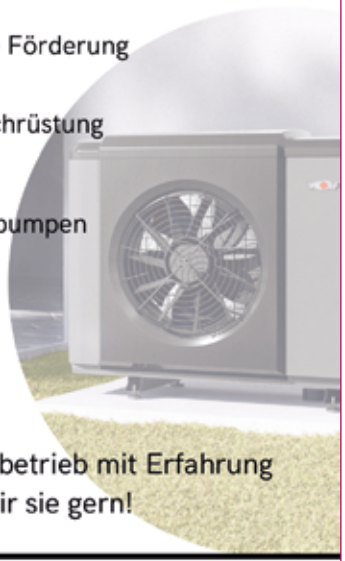

Als zertifizierter Fachbetrieb mit Erfahrung beraten wir sie gern!

Im Gewerbegebiet 8, 63637 Jossgrund
Telefon 06059 1700 | www.glassen.eu

Fangfrischer
RÄUCHERFISCH
aus dem Haseltal

Wann: 20.12.2025, 12:00 Uhr

Was: - Aal - Forellen
- Karpfensteaks - Lachs

Wo: Vereinsheim ASV Bad Orb

Vorbestellungen werden unter der Nummer 0170 3189311 oder der E-Mail: niklas.hahner@gmx.de bis zum 17.12.2025 entgegengenommen.

Angelsportverein
Petri Heil Bad Orb e.V.

Vereinsheim mit Speisen und Getränken geöffnet!

Freitag, 19. Dezember, Konzerthalle

Zweimal zwei Karten zu gewinnen für Mundstuhl mit „WIR KOMMEN!"

Bad Orb (E4Y/bs). „MUNDSTUHL – WIR KOMMEN!" heißt es am Freitag, 19. Dezember, in der Konzerthalle. MUNDSTUHL präsentieren mit "WIR KOMMEN!" ihr brandneues und unfassbar lustiges Programm mit einhundertprozentiger Lachtränengarantie!

Dass MUNDSTUHL nach fast 30 Jahren immer noch zur Speerspitze der deutschen Live-Komiker gehören, hat einen einfachen Grund: Sie sind schlichtweg sauwitzig. Und im neuen Programm „WIR KOMMEN!" packen die beiden Kultkomiker noch eine Schippe drauf und erreichen eine unglaubliche Pointendichte.

Lars Niedereichholz und Ande Werner gelten als wandelbarstes und erfolgreichstes Comedyduo Deutschlands und haben nagelneue Geschichten ihrer legendären Bühnenfiguren im Gepäck.

Die ostdeutschen Bürgergeld-Ikonen Peggy und Sandy, der cholerische Andi, die Erfinder der Kanakcomedy Dragan und Alder, die drucklosen Umweltaktivisten Torben und Malte von No Pressure, der verrückte Grillschorsch, die schlechtesten Zauberer der Welt Sickroy und Fried und viele weitere zum Brüllen komische Charaktere geben sich die Klinke in die Hand. "Wir kommen!" ist MUNDSTUHL pur!

Satirische Spitzen, die pure Lust am Blödsinn und ansteckende Spielfreude sind die Geheimzutaten des neuen Programms und natürlich nehmen die seit Jahren offen heterosexuell lebenden Ausnahmekomiker auch in Zeiten stets erhobener Zeigefinger kein Blatt vor den Mund.

Tickets gibt es auf www.events4you.me sowie an allen bekannten Vorverkaufsstellen

VERLOSUNG: Zweimal je zwei Eintrittskarten sind zu gewinnen. Dafür sollten Interessierte **bis spätestens Samstag, 29. November, 10 Uhr,** eine **E-Mail** schreiben an info@printhouse24.de. Enthalten sollte sie das Stichwort **MUNDSTUHL** und den Namen des Teilnehmers. **Pro Absender ist nur eine Einsendung möglich.** Der Rechtsweg ist ausgeschlossen.

Die Gewinner werden direkt benachrichtigt – Printhouse-Glücksfee Madeleine Fiedler kommt am **Dienstag, 2. Dezember,** zum Einsatz. Die Benachrichtigungen gehen direkt an die Glücklichen raus.

24h Schlüssel-Notdienst
SCHLÜSSELDIENST Tag und Nacht
Schlüsseldienst J.GRAUEL Eisenwaren
Schließanlagen Mechan.- u. elektr. Einbruchschutz
63619 Bad Orb Haselstrasse 8
Telefon 06052 2929
Handy 0171 1978642

Dienstleister SKORUPINSKI
Frankfurter Str. 8 • 63619 Bad Orb
☎ 0 60 52 / 92 81 07 • 0176 / 821 44 523
Grabpflege • Holzeinfassungen • Grabauflösung
Gartenpflege • Baumpflege • Baumfällung
Wildkrautentfernung • Winterdienst • Hausmeisterservice

Freitag, 28. November, 15:30 Uhr, Gartensaal:

Filmmusik und Musical zu zweit am Klavier – mit Irina Maurer

Bad Orb (IR/red). „Filmmusik und Musical zu zweit am Klavier" – unter diesem Motto steht das Konzert am Freitag, 28. November, um 15:30 Uhr im Gartensaal der Konzerthalle.

Junge Klavierspieler musizieren in Begleitung des Quartetts des Südhessischen Kammerorchesters unter der Leitung des Bad Orber Musikdirektors Jaroslav Bilik.

Mit dabei sind:

Junge Solisten: Ben Strafuß, Dariia Bokhan, Katharina Christe, Nico Richter, Marie Assmann, Anna Timea Peine, Louis Tissen, Maria Schanaew, Karina Bleder, Jessica Maurer.

Als Lehrerin: Irina Maurer ist seit 25 Jahren Solopianistin Im Südhessischen Kammerorchester unter der Leitung von MD Jaroslav Bilik, mit über 30 Jahren pädagogischer Erfahrung.

In Unterstützung von:
MD Jaroslav Bilik – **Violine**,
Àndràs Kovats – **Violoncello**,
Simon Zellmann – **Saxophon**,
Jan Langerich – **Schlagzeug**,
Irina Maurer – **Klavier**

ANZEIGE

Gegenwind Bad Orb lädt ein:
Heilwald schützen – Gesundheit stärken

In einer Phase, in welcher der schwankende Riese Ørsted immer noch den Horstberg mit Windkraftanlagen industrialisieren will, konzentriert sich der im Jahr 2012 gegründete Verein Gegenwind Bad Orb e.V. engagiert auf die Bekämpfung dieses absolut unmöglichen Vorhabens. Hierbei wissen wir den weitaus überwiegenden Teil unserer Gemeinde hinter uns.

Deshalb laden wir zu einer weiteren Informationsveranstaltung am Montag, 1. Dezember 2025, um 19:30 Uhr in den Gartensaal der Konzerthalle Bad Orb ein. Im Mittelpunkt steht der Vortrag von Frau Dr. Gisela Immich, einer renommierten Expertin für Waldtherapie, Kur- und Heilwaldzertifizierung sowie Gesundheitsförderung und Therapie durch naturbasierte Interventionen.

Thema: Der Bad Orber Heil- und Kurwald – Chance und Verantwortung

Frau Dr. Immich wird die besonderen Heilmechanismen des Bad Orber Waldes vorstellen – darunter die gesundheitsfördernden und therapeutischen Aspekte der Waldtherapie und detailliert auf die Zertifizierungsvoraussetzungen eines Kur- und Heilwaldes eingehen. Naturbasierte Interventionen – egal ob passiv oder aktiv, finden zunehmend Einzug in die Rehabilitation und sind bereits anerkannte Leistungen der Krankenkassen zur Stressprävention (z.B. Gesundheitskurse nach §20). Die Methoden sind wissenschaftlich fundiert und entfalten ihre Wirkung auf unterschiedlichen Ebenen, die mit technischen Anlagen wie Windkraftanlagen oder Stromtrassen laut Zertifizierungsstandard unvereinbar sind.

„Ein Kur- und Heilwald ist ein naturnaher, biodiverser, ruhiger betretbarer Wald, der für unterschiedliche Interventionen genutzt werden kann", so Dr. Immich. *„Er wirkt auf die psychische, mentale und körperliche Gesundheit – und verdient daher einen höheren Schutzstatus als ein Wohngebiet."* Die geplante Industrialisierung des Horstbergs durch Windkraftanlagen gefährdet die Erholungswirkung und fragmentiert die gesundheitsfördernde Wirkung des geplanten Kur- und Heilwaldes.

Bad Orb als Modellregion für sanften Gesundheitstourismus

Die Veranstaltung zeigt auf, welche großen Chancen für Bad Orb aus dem Kur- und Heilwaldprojekt erwachsen – für die Kurstadt, für den sanften Tourismus und für die regionale Gesundheitswirtschaft. Der Orber Wald ist nicht nur ein Ort der Erholung, sondern auch ein ökologisches Rückgrat für die wirtschaftliche Weiterentwicklung der Kurstadt, der Region – für die Bewahrung der Spessart-Waldnatur mit Sicherung der Wasser- und Solequalität. Neue naturbasierte Gesundheitsangeboten sollen in Kombination mit dem Heilmittel Sole die Kurstadt Bad Orb auf ein neues innovatives Level heben.

Rahmenprogramm und Bürgerdialog

Ein visuelles und musikalisches Rahmenprogramm und Gelegenheit zum Austausch runden den Abend ab. Die Bevölkerung ist herzlich eingeladen, sich zu informieren, Fragen zu stellen und gemeinsam für den nachhaltigen Schutz des Bad Orber Kur- und Heilwaldes einzutreten.

Veranstaltungsdetails:

- Montag, 1. Dezember 2025 19:30 Uhr
- Gartensaal der Konzerthalle Bad Orb
- Hauptvortrag: Dr. Gisela Immich, Expertin für Waldtherapie und Kur- und Heilwälder
- Eintritt frei, Spenden willkommen

Der Gegenwind-Artikel wurde noch ohne Wissen der Pressemitteilung der Stadt Bad Orb „250 Millionen Euro Defizit" verfasst. In der Gegenwind-Veranstaltung am 1. Dezember werden wir über die aktuelle Entwicklung berichten.

BRENNSTOFFHANDEL
LINDENBERGER
Michael Lindenberger
63639 Lohrhaupten * Tel: 015150678421
E-Mail: brennstoff.lindenberger@gmail.com

Haberstalstraße 5 - 63619 Bad Orb
Philosophenhöhe
Restaurant & Biergarten
01523 4605 740 (auch per Whatsapp)
jeden Donnerstag Livemusik von 18 - 20 Uhr
Alex am Piano
Mi - Fr 16.00 - 21.30 und Sa + So 12.00 - 21.30 Uhr geöffnet

Ich erledige
Arbeiten rund um's Haus für Senioren 15,- € Std.
Tel.: 0151-54295878

Vermisst!

Die Kita Michael vermisst ihre Kostüme für das Krippenspiel an Weihnachten

Wir bitten herzlich darum, die fehlenden Kostüme umgehend in der Kita abzugeben oder sich telefonisch zu melden.

Tel.: 06052/912739

Vielen Dank für Ihre Mithilfe!

Ihre Kita Michael

*** Ausbildung 2026 ***

Ausbildung bei der **Stadt Bad Orb** zum **Verwaltungsfachangestellten – Fachrichtung Kommunalverwaltung (m/w/d)**

Die Stellenausschreibung mit allen relevanten Infos findest Du unter www.bad-orb.de.

2 ZKB, DG, Bad Orb. Sehr ruhig und gemütlich. 58 m², EUR 490,- KM, EUR 200,- NK, 3 MM KT. Keine Haust. Nur NR. **Mobil:** 0171 7450749.

Hallo an Alle! Ich kaufe Ihre Pelze, alt sowie neu, Damen- u. Herrenbekl., Accessoires, Schmuck, Münzen. Sofortige Barzahlung. R. Lebas; ich freue mich über jeden Anruf: 0157 57590041, 06053 7069941.

Lammfell-Decken, Persianer: 1x **190x120 cm**, statt EUR 1.200,- nur EUR 350,-. Und 1x **170x120 cm**, statt EUR 1.200,- nur EUR 340,-. Heinz Grüll, Lauzenstr., Bad Orb, **Mobil:** 0176-39220834.

Gesundheitsvortrag
THERAPIE ZENTRUM
„Ohne Medikamente zum Erfolg"
Rücken- u. Gelenkschmerzen - Herz-Kreislauf - Schwindel - Durchblutungsstörungen
Bluthochdruck - Muskelkrämpfe - Faszien - Schlafstörungen - Stoffwechsel - Verdauung
Diabetes - Rheuma - Fibromyalgie - Polyneuropathie - und vieles mehr...
Ihnen wird erklärt und gezeigt, wie die Behandlungen auch ohne Medikamente erfolgreich sind, wie Sie Medikamente reduzieren können und Ihre Lebensqualität sich verbessert.
Teilnahme: KOSTENFREI
Tag: Donnerstag, 27. November 2025
Zeiten: 10 - 12 Uhr oder 14 - 16 Uhr
Ort: HOTEL AN DER THERME „Toskanaworld" Horststraße 1, 63619 Bad Orb
Anmeldung:
Telefon 089 - 90 42 98 550
E-Mail info@dr-med-sl.de

Am 20. November:

HaFi bespricht den Haushalt 2026

Bad Orb (BO/IM). Eine öffentliche Sitzung des Haupt- und Finanzausschusses beginnt am Donnerstag, 20. November, um 19 Uhr im Gartensaal der Konzerthalle. **Der Veranstaltungsort wurde kurzfristig dorthin verlegt!**

Tagesordnung, öffentlicher Teil

1. Begrüßung
2. Feststellung der ordnungsgemäßen Ladung und der Beschlussfähigkeit
3. Wahl einer stellv. Schriftführerin / 1.10/2056/2025
4. Haushaltssatzung für das Haushaltsjahr 2026 / 2.20/2123/2025

Der Ausschussvorsitzende Alfred Palige leitet die Zusammenkunft.

Zum aktuellen Kurs der Stadtentwicklung:

„Vereine Bad Orbs im Fokus politischer Einflussnahme

von Dipl.Ing.TU. Christian Willim

„Die Förderung der Vereinslandschaft in Bad Orb ist ein essenzieller Bestandteil für gesellschaftlichen Zusammenhalt und kulturelle Teilhabe – zahlreiche lokale Akteure sind zu Recht auf finanzielle Unterstützung angewiesen und benötigen diese dringend, um das Gemeinwohl zu sichern und ihre Aufgaben unter herausfordernden Bedingungen wahrzunehmen. Die vorliegende Kritik richtet sich ausdrücklich nicht gegen die sachliche und gesicherte Förderung der Vereine an sich, sondern gegen eine mögliche parteitaktische Instrumentalisierung dieser Mittel im Vorfeld der Kommunalwahl durch verantwortliche Ebenen der Kommunalpolitik.

Sachlich zu kritisieren ist, wenn die angekündigte, deutliche Erhöhung der städtischen Vereinszuschüsse selektiv und öffentlichkeitswirksam als Wahlversprechen genutzt wird, um gezielt wahlrelevante Milieus zu beeinflussen. Mit Blick auf die angespannte Haushaltslage Bad Orbs entsteht so der Verdacht der Wahlbeeinflussung durch kurzfristige Wohltaten, die nach der Wahl die Handlungsfähigkeit der Stadt gefährden und ein Abhängigkeitsverhältnis zwischen Politik und Vereinslandschaft schaffen könnten. Dies eröffnet nicht nur Maßnahmen anderer Parteien – etwa der AfD – vergleichbare Einflussstrukturen aufzubauen, sondern schwächt auch die demokratische Souveränität der Bürgerschaft.

Juristisch ist die Vergabe kommunaler Fördermittel streng an die Prinzipien der Transparenz, Gleichbehandlung und Wirtschaftlichkeit gebunden (vgl. Grundgesetz Art. 3, § 92 HGO sowie das Gebot der haushalterischen Vorsicht). Der begründete Verdacht einer missbräuchlichen Wahlbeeinflussung oder einer unangemessenen Zweckbindung öffentlicher Mittel kann zu externen Prüfungen, bis zur Aufhebung der Gemeindeselbstverwaltung durch die Kommunalaufsicht führen, wenn finanzielle Belastungsgrenzen überschritten werden. Wahlbeeinflussung durch solche Maßnahmen kann unter Umständen wahlrechtlich und strafrechtlich relevant sein, insbesondere wenn eine unmittelbare Verbindung zwischen der Mittelvergabe und dem Wahlgang erkennbar wird (§§ 107 ff. StGB).

Politisch muss die Wahlmöglichkeit souveräner Bürger strikt gegen jede Einflussnahme von außen und parteiliche Instrumentalisierung geschützt werden. Gerade vor dem Hintergrund wachsender gesellschaftlicher Spannungen und rechtsgerichteter Einflussbemühungen – wie sie etwa von der AfD stets kritisch zu beobachten sind – sollte die kommunale Politik alles vermeiden, was Manipulationsgefahr birgt oder als wahlstrategische Bestechung interpretiert werden könnte.

Vielmehr wäre ein offener, inhaltlich orientierter Abgrenzungsdiskurs gegenüber rechtspopulistischen Akteuren dringend geboten, statt parteipolitische Machtoptionen durch aufwändige Förderprogramme zu sichern.

Zusammenfassend ist es für die zukünftige Stabilität und Legitimität Bad Orbs unabdingbar, dass Vereinsförderung im Gemeinwohlinteresse erfolgt, und nicht als wahlstrategisches Instrument missbraucht wird. Die sach- und rechtskonforme Vergabe öffentlicher Mittel bildet die Grundlage einer demokratischen und nachhaltigen Stadtentwicklung – dies bestätigt auch die aktuelle Rechtsprechung und die einschlägigen juristischen Leitlinien."

Dipl.Ing.TU. Christian Willim
(68, langjährig beratender Stadtentwickler und ausbildender Hochschuldozent, Gießen, Frankfurt, Aschaffenburg, Darmstadt, Koblenz)
Kontakt über EMail: creativpool@web.de

Am Freitag, 23. Januar 2026, in der Konzerthalle:

Tanz-Klassiker auf der Orber Bühne – von „Footloose" bis „Dirty Dancing"

Bad Orb (RB/kk). Am Freitag, 23. Januar 2026, gastiert in der Konzerthalle eine mitreißende Show, die (fast) alle großen Tanz-Klassiker auf die Bühne bringt – von „Footloose" bis „Dirty Dancing": „The Magic Night Of Dance Musicals".

Es sind unvergessliche Szenen, wenn im Kultmusical „Grease" die Petticoats wirbeln, wenn die Nonnen in „Sister Act" die Bühne rocken und das Tanzfieber aus „Dirty Dancing" Gänsehaut verursacht. Ausgefeilte Choreographien und artistische Tanz-Einlagen mit Live-Gesang bringen das Publikum mitten ins Geschehen. „The Magic Of Dance Musicals" vereint die Highlights der größten Tanzmusicals der Welt geballt in einer temporeichen Show: packende Szenen aus „Footloose", „Saturday Night Fever", „Flashdance", „Miami Nights" und vielen weiteren weltbekannten Tanzklassikern. Ein Abend, der nicht nur zum Mitwippen, sondern zum Mittanzen und Mitsingen animiert! Die aktuellen Tourneedaten der Show gibt es ab sofort unter www.resetproduction.de.

Tanzmusicals zeichnen sich durch ihre einzigartige Kombination aus Choreographie, Theater, Artistik, Gesang und Musik aus. Tanz ist dabei das eindrucksvolle Motiv, um Geschichten und Emotionen zu vermitteln. Die visuelle und akustische Erfahrung wird in emotionaler Weise intensiviert. Diese besondere Kombination erzeugt eine lebendige, dynamische und energetische Atmosphäre, die mitreißend wirkt. Auch bei „The Magic Of Dance Musicals" bleibt das Publikum darum selten regungslos auf seinen Sitzen.

„Rasante Show riss Publikum von den Sitzen", bestätigt die Goslarsche Zeitung. „Die traumsicher gesetzten Stimmungsumschwünge tun ihre Wirkung", ergänzt die Deggendorfer Zeitung. Der Donau Kurier lobt die „rasanten Choreographien und die einfallsreiche Vielfalt der Kostüme". Und die Märkische Allgemeine betont: „Ein Großteil des Publikums verließ den Saal nach dem Ende der Show wie verjüngt."

Bemerkenswert ist die musikalische Vielfalt der weltbesten Tanzmusicals. Das Genre-übergreifende Repertoire reicht von klassischen Broadway-Songs bis hin zu gefühlvollen Balladen, modernen Pop-Melodien und harten Rock-Sounds – einfach alles, was das Publikum anspricht.

Tourdaten & Tickets:
www. resetproduction.de
Ticket-Ermäßigungen: Kinder von sieben bis zwölf Jahren erhalten 50 Prozent Ermäßigung je Ticket, Gruppen ab zehn Personen erhalten fünf Euro Ermäßigung je Ticket.
Service Hotline:
+49 (0)365 5481830.

Am Sonntag, 14. Dezember, ab 11 Uhr:

„Spaß & Spende – Hundeevent zugunsten des Tierheims"

Am Sonntag, 14. Dezember, von 11 bis 15 Uhr lädt die Hundeschule Teamwerkstatt Mensch-Hund in Bad Orb zu einem besonderen Spendenevent ein.

Gemeinsam möchten die Veranstalter mit den Teilnehmenden und ihren Hunden einen unterhaltsamen Tag verbringen – und dabei das örtliche Tierheim in Gelnhausen sowie den Verein ResQdogs unterstützen.

Im Mittelpunkt steht ein **„Hunderennen"**, bei dem – ob sportlich ambitioniert oder genussläuferisch – alle Hunde mitmachen und gewinnen können. Startgebühr sind zehn Euro, der gesamte Betrag wird gespendet.

Parallel startet ab mittags eine gemeinsame Wanderung (ca. fünf km) durch die Natur – eine tolle Gelegenheit für Mensch und Hund, sich zu bewegen, auszutauschen und neue Kontakte zu knüpfen.

Unterstützt vom Printhouse Bad Orb / Mein Blättche

Auch für's Wohl der Hunde (und natürlich auch der Menschen) ist gesorgt:

* Eine Hundephysiotherapeutin bietet kurze Check-ups gegen Spende an – ideal für Gesundheit und Bewegung der Vierbeiner.

* Eine Foto-Aktion fängt liebevolle Erinnerungen mit deinem Hund ein.

* Handgemachte Leinen und Halsbänder gibt es beim Accessoire-Stand – individuell gefertigt.

* Für das leibliche Wohl sorgt ResQdogs mit Kaffee, frisch gebackenen Waffeln, Grillgut, Kinderpunsch und Glühwein – ebenfalls auf Spendenbasis.

„Wir freuen uns auf einen wunderschönen Tag mit euch – ob beim Rennen, bei der Wanderung, beim Fotoshooting oder einfach bei einem netten Plausch mit Kaffee und Waffeln!"

Für alle Hundeliebhaber, Tierfreunde, Familien und Unterstützer: Ein Termin zum Vormerken, bei dem Spaß, Bewegung und Solidarität Hand in Pfote gehen.

Teamwerkstatt-Mensch-Hund
Jana Schreyer

www.teamwerkstatt-mensch-hund.de

Weihnachtsmarkt im Mediclin Reha Zentrum

Kunst-Hand-Werk in angenehmer Atmosphäre lädt zum Bummeln ein.

Für Ihr leibliches Wohl sorgt das Team der Caféteria.

28. bis 30. Nov. 2025
Freitag 12 bis 17 Uhr
Samstag / Sonntag 11 bis 17 Uhr

Im Vortragsraum des Mediclin Reha Zentrum Bad Orb
Spessartstraße 20 63619 Bad Orb

* Außenanlagen-Gestaltung
* Bagger- und
* Pflasterarbeiten
* Natursteinmauern

Garten- und Landschaftsbau
IHBE BAU
ihbe-bau.de
06053 - 70 89 67

Tel.: 06052 2204, Gewerbestr. 26, 63619 Bad Orb

"6text6tett"-Tour: Der Vorverkauf ist angelaufen

Comedian Jürgen von der Lippe kommt am 29. März in die Konzerthalle

Bad Orb (RF/sp). Jürgen von der Lippe ist wieder unterwegs. Neugierige haben nun die Möglichkeit, den Meister der geschliffenen Pointe live zu erleben. Der Vorverkauf für seinen Auftritt in Bad Orb läuft bereits. Zum Vormerken: Donnerstag, 29. März 2026, 20 Uhr, Konzerthalle. Tickets gibt es bei allen VVK-Stellen mit Eventim oder zum selbst Ausdrucken unter www.roth-friends.de
(**Hinweis:** Unbezahlte Werbung).

Jürgen von der Lippe: **"6text6tett"** – Comedy (falsche Schreibweise wegen SPAM Filter).

Jürgen von der Lippe, Jahrgang 1948, ist seit Jahrzehnten als erfolgreicher Meister humoristischer Feinarbeit und Moderator auf Bühnen und im Fernsehen unterwegs. Er lebt in Berlin und ist unter anderem Träger des Bambi, des Grimme-Preises und der Goldenen Kamera. Seine letzten Bücher «Beim Dehnen singe ich Balladen», «Der König der Tiere», «Nudel im Wind» und «6 ist wie Mehl» standen wochenlang auf der Bestsellerliste.

Wie bei allen vorherigen 15 Büchern werden die Fans ihren Spaß haben und die Nichtfans die zahlreichen sprachlichen Finessen, interessanten Fakten, geistreichen Apercus übersehen, ob absichtlich oder aufgrund kognitiver Schwäche, und sich über die genitalreferentiellen Stellen entrüsten. Dazu bemerkte schon Goethe: *„Ein jeder hört nur das, was er versteht."*

Mein Blättche – 24mal / Jahr an Ihrer Lieblings-Auslagestelle. Immer ein Dauerbrenner: Unsere HAMMERPREISE (nur für druckfertige Inserate)
a) ganzseitige, b) halbseitige und c) viertelseitige Schaltungen.

a) Komplette Seite DIN A4 (B 210 mm/H 297 mm + 3 mm Anschnitt): EUR 555,- netto (druckfertiges PDF) statt EUR 979,20.

b) Halbe Seite: (B 189 mm/H 135 mm) EUR 300,- netto (druckfertiges PDF) statt EUR 486,00.

c) Viertel Seite: (B 93 mm/H 135 mm) EUR 175,- netto (druckfertiges PDF) statt EUR 243,00.

Mein BLÄTTCHE

Kontakt: 06052 3405
(Ralf Baumgarten / Jennifer Sahre)
EMail: info@printhouse24.de

Ja, wer klopft denn da?
Nur eine Überlegung: Sollte IHR Weihnachtsmann Schlappohren haben, dann haben Sie evtl die Feiertage verpasst... Wir erinnern Sie gerne an Ihre Weihnachts- bzw. Neujahrs-Grüße im Mein Blättche zum 6. und 20. Dezember.

BLÄTTCHE ONLINE: Tagesaktuell und OHNE Bezahl-Schranke (Homepage, Podcast, Video)

Nicht vergessen: Zehn Prozent Rabatt auf fertig gestaltete Inserate! (ausgenommen „Sonderaktion volle, halbe und viertel Seite" – siehe links)

Moderation durch Kulturchef Dr. Ralph Ziegler

Jubiläumskonzert von Musikdirektor Jaroslav Bilik mit Starbesetzung

Text und Bild: Brigitte Drumm

Bad Orb (SKO/bd). Das Jubiläumskonzert zum 80-jährigen Geburtstag von Musikdirektor Bilik am 30. Oktober in Bad Orb in großer internationaler Besetzung war auf Weltklasseniveau und wird noch lange im Gedächtnis der Konzertbesucher bleiben. Jaroslav Bilik war in seinem Element und diesmal als brillanter Dirigent zu erleben. Die von ihm ausgesuchten Kompositionen waren perfekt aufeinander abgestimmt, ebenso der Wechsel von Gesamtorchester und Solisten. Der Abend wurde von Dr. Ralph Ziegler moderiert, dem Leiter des Kulturamtes Offenbach, der auf eine lange Bekanntschaft mit Jaroslav Bilik zurückblicken kann,

sowie ebenso die eingeladenen Solisten. Jaroslav Bilik blickt auf eine große Karriere als Musiker, Komponist und Pädagoge zurück. Seine Leidenschaft für die Musik, sein Engagement für die Förderung junger Talente und seine künstlerische Brillanz zeichnen ihn aus. Mit seinem Wirken hat er Generationen inspiriert und die Musiklandschaft nachhaltig geprägt.

Zwischen den solistischen Einlagen wurden im Laufe des Abends drei Kompositionen von Josef Rixner aus der Suite „Frohes Wochenend" gespielt.

Nach der Ouvertüre aus „Die Hochzeit des Figaro" von Wolfgang Amadeus Mozart mit dem Gesamtorchester begann das Feuerwerk der Solisten mit einem bezaubernden Flötensolo von Nicole Basadre, gefolgt von einer eindrucksvollen Variation für Trompete und Orchester „Der alte Dessauer" mit dem Solisten Alexander Gröb. Das „Libertango" für Saxofon, Streichquartett und Schlagzeug mit dem Solisten Joel Hütten war nicht weniger beeindruckend.

Mit den Solisten Mário Seben und Daryna Vakii gab es von Antonio Vivaldi das wundervolle Konzert für zwei Oboen zu hören und mit der Pianistin Irina Maurer ein Andante für Klavier und Orchester von Wolfgang Amadeus Mozart.

Der Höhepunkt vor der Pause wurde von der 17-jährigen Geigerin Maria Bojadzijewa mit „Zigeunerweisen" des Komponisten Pablo De Sarasate temperamentvoll präsentiert. Auch ihre elfjährige Schwester Lilia trat gegen Ende des Konzertes gemeinsam mit dem Volksensemble Prag mit der Komposition „Csardas" von Vittorio Montirbade auf. Sie erfreuten damit das Publikum außerordentlich.

Nach der Pause ging es weiter mit dem Allegro für zwei Hörner mit den Solisten Igor Kukara und Prof. Jan Budzák von Georg Friedrich Teleman und dem „Andante e Rondo Ungarese" von Carl Maria Weber für Bratsche und Orchester mit dem Solisten Ferdinand Pastorek. Die Solistin Ida Chovanová folgte mit einer wunderschönen Romance für Fagott und Orchester von Edward Eigner und die Pianistin Maja Soberka mit „Frühlingsrauschen" des Komponisten Christian Sinding, András Kováts spielte gemeinsam mit dem Orchester ein Violoncello solo von Gabriel Fauré.

Das Publikum war durchweg begeistert und beeindruckt von diesem phänomenalen Konzert und es gab rauschenden Beifall und Standing Ovation. Zum Ende des Konzertes wurden Geschenke von verschiedenen Gästen und der Kurverwaltung überreicht. Die treuen Zuhörer, die so gut wie keines der Kurkonzerte verpassen, haben Geld gesammelt, um ein Portrait des Musikdirektors von dem hiesigen Künstler Genady Gorbaty in Auftrag zu geben (links). Zum Abschluss wurden die Konzertbesucher von Jaroslav Bilik noch zu einem Snack und einer erneuten musikalischen Darbietung des Volksensembles Prag unter der Leitung von Arbade Tuleja eingeladen, die zahlreich angenommen wurde.

QiGong im TAPATA

montags um 17 Uhr mit
Martina Sänger bei ALEA Sport.
Infos auf der Webseite von
ALEA Sports https://booking.alearesort.de/sports/alea-qigong/
oder direkt unter

Martina Sänger
RESILIENZ TO GO

Mobil: 0173/3148336
www.martinasaenger.de/aktuelles.
Montags, 16.45 Uhr ankommen,
17.00 - 17.45 Uhr QiGong
Spessartstraße 13, Bad Orb,
1. OG Gebäude TAPATA
11,- EUR pro Person

Kostenlose Beratung und Anleitung bei Ihrer Häuslichen Pflege

Friedrichstalstr. 35
63619 Bad Orb
Tel.: 0 60 52-92 86 99

Rund um die Uhr persönlich erreichbar.
Zulassung für alle Kassen

Der häusliche Pflegeservice
Tel.: 0 60 52 - 92 86 99

Wirtheimer Kaffeeklatsch mit Kaiserin Sissi

Spendenübergabe für nächsten Treff am Mittwoch, 3. Dezember, angekündigt

Biebergemünd (rm). Auch an diesem Mittwoch (5. November), waren die Plätze im Pfarrheim mit rund vierzig Besuchern wieder sehr gut besetzt. Die Ankündigung „Eine kulinarische Reise mit Kaiserin Sissi von Wien nach Budapest" spiegelte sich in der gesamten Gestaltung der Veranstaltung wider. Die Tischdekoration in den Farben der österreichischen und ungarischen Flaggen – Rot, Weiß und Grün – sowie Walzerklänge zur Begrüßung gaben dem Raum eine stimmungsvolle Atmosphäre.

Zum Kaffee wurden unter anderem Sachertorte, Linzer Torte, Apfelstrudel und Apfelkuchen angeboten. Ein besonderer Höhepunkt waren die frisch zubereiteten „Langos", eine ungarische Spezialität, die sowohl süß als auch herzhaft serviert wurde.

Ergänzend dazu fanden verschiedene kleine Häppchen aus der ungarischen Küche großen Anklang.

Für Überraschung sorgte anschließend Gisela Lotter, die das neue „Kaffeeklatsch-Bingo" vorstellte. Nachdem die Bingokarten verteilt und die ersten Zahlen aus der Lostrommel gezogen waren, stieg die Spannung merklich. Konzentriert wurden die Zahlen auf den Karten markiert – in der Hoffnung, als Erste oder Erster mit dem Ruf „Bingo!" eine Runde für sich zu entscheiden. Insgesamt durften 15 glückliche Gewinnerinnen und Gewinner kleinere und größere Preise in Empfang nehmen. Mit herzlichem Applaus für die Organisatorinnen klang der gemütliche Nachmittag aus.

Für den nächsten Kaffeeklatsch am Mittwoch, 3. Dezember, wurde eine Spendenübergabe angekündigt. Wie zu Beginn des Jahres zugesagt, wird bei dieser Veranstaltung der Überschuss aus den Besucherspenden an den Förderverein des Hospizes in Gelnhausen überreicht.

Druckfrisch, kostenlos, begrenzte Auflage:

Blättche-Kalender 2026 erschienen

Bad Orb (red). Immer wieder ein toller Augenblick: Der Lieferdienst bringt zwei große Pakete und darin: Der druckfrische Jahreskalender des Stadtmagazins „Mein Blättche". In 200 Exemplaren liegt dieser kostenlos im „Printhouse" zur Mitnahme aus (Birkenallee 2a, Bad Orb). Der Kalender erscheint mittlerweile seit neun Jahren und ist in der Regel schnell vergriffen. **Daher gilt:** Wer einen der Kalender sein eigen nennen möchte – direkt abholen im Printhouse (Bad Orb, Birkenallee 2a) oder reservieren lassen. Das aktuelle Cover ziert eine Stockente, der Fotograf Christoph Schmalbach im Orber Kurpark begegnete).

Am Sonntag, 30. November, in der Konzerthalle:

Adventskonzert des Musikvereins – Ein besonderer Abschied mit festlicher Musik

Alfons Stock verabschiedet sich als musikalischer Leiter des Stammorchesters

Bad Orb (MVBO/su). Am Sonntag, 30. November, 15 Uhr, lädt der Musikverein Bad Orb in die Konzerthalle Bad Orb zu einem ganz besonderen Konzert ein. Das Adventskonzert steht nicht nur im Zeichen besinnlicher und festlicher Musik, sondern ist auch ein emotionaler Abschied: Nach fast drei Jahrzehnten am Dirigentenpult verabschiedet sich Alfons Stock als musikalischer Leiter des Stammorchesters.

Unter seiner Leitung erwartet das Publikum ein abwechslungsreiches Programm mit bekannten Melodien, stimmungsvollen Orchesterwerken und gefühlvollen Gesangseinlagen. Der Eintritt ist frei, über eine Spende freut sich der Verein.

Ein Konzert voller Klang und Gefühl

Musikalisch spannt das Konzert einen weiten Bogen von klassischen Weihnachtsstücken über Filmmusik bis hin zu modernen Arrangements. Zu hören sind unter anderem „A Christmas Ouverture“, „La Nuit des Cloches“, die Filmmusik zu „Drei Haselnüsse für Aschenbrödel“ sowie das beliebte „Fairytale of New York“.

Einen festlichen Akzent setzt „Oh Tannenbaum“ nach einer Fantasie des Brass Ensembles der Berliner Philharmoniker, bevor das Orchester mit „A Christmas Festival“ für weihnachtliche Stimmung sorgt.

Im zweiten Teil des Abends stehen gefühlvolle Gesangsstücke im Mittelpunkt: „A Weihnacht wies früher war“, „Kimm guat Hoam“, „Nessaja“, „The Rose“, „The First Noel“ und „Schlafe, mein Prinzchen, schlaf ein“ von Mozart werden von Sally Krämer, Beate Klatt-Lindenmayer, Theresa Lechthaler und Alfons Stock gesungen. Zum Abschluss erklingen „Mary’s Boychild“ und der Weihnachtsklassiker „White Christmas“ – ein stimmungsvoller Ausklang eines besonderen Nachmittags.

Ein Abschied mit Dankbarkeit und Musik

Für den Musikverein und viele Wegbegleiter ist dieses Konzert ein besonderer Moment. Alfons Stock stand fast 30 Jahre am Dirigentenpult des Stammorchesters. Mit seinem Humor, seiner Geduld und seiner musikalischen Leidenschaft hat er Generationen von Musikerinnen und Musikern geprägt. Das Adventskonzert ist deshalb nicht nur ein Rückblick auf viele gemeinsame Jahre, sondern auch ein Dankeschön an einen Menschen, der Musik nie nur dirigiert, sondern gelebt hat.

Eintritt frei – Spenden willkommen

Der Eintritt zum Konzert ist frei. Spenden zur Unterstützung der Vereinsarbeit sind herzlich willkommen.

Advents- und Abschiedskonzert des Musikvereins Bad Orb

Sonntag, 30. November 2025, Beginn: 15 Uhr, Konzerthalle Bad Orb

Weitere Informationen unter: www.musikverein-bad-orb.de.

Fachfußpflege
Janet Richardson
Tel. 06059 9078852
Waldstr. 9a · 63637 Jossgrund
Hausbesuch auf Anfrage.

Samstag, 6. Dezember, 16 Uhr, in St. Martin:

Advent- und weihnachtliche Weisen aus dem Alpenraum

Bad Orb (vl). Am Samstag, 6. Dezember, erklingen um 16 Uhr in der katholischen Kirche St. Martin in Bad Orb „echte“ überlieferte Volksweisen aus dem deutschsprachigen Alpenraum. In verschiedenen vokalen und instrumentalen Besetzungen wie mit Stubenmusik, Drei- und Viergesang sowie Weisenbläsern stimmen die „Sunnblickler“ unter Leitung von Thomas Hentschl auf die Advents- und Weihnachtszeit ein. Mit Tiroler Harfe, Geigen, Zither, mit Hackbrett, Gitarre und Kontrabass oder mit Steirischer Harmonika und Klarinette zaubern die Sunnblickler mit ihrem authentisch volksmusikantischen Spiel eine besondere und stimmungsvolle Atmosphäre in die Kirche. Und so manche von den Bläsern oder den Gesangsgruppierungen innig vorgetragene Weise entführt die Zuhörer in eine tief verschneite „staade“, aber auch raue Winterwelt in den Bergen, deren ehrliche, unverfälschte Musik in heimeliger Weise die Gemüter der Menschen zu erwärmen sucht.

Zwischen den Musikstücken liest die gebürtige Osttirolerin Ines Michor-Lechthaler Gedichte und G’schicht’n, die von den vorweihnachtlichen Bräuchen in den Bergen und Tälern ihrer Heimat handeln.

Einlass ist eine halbe Stunde vor Konzertbeginn.

Karten sind ab sofort an folgender Vorverkaufsstelle erhältlich: Spessart-Buchhandlung, Hauptstraße 22, Bad Orb

Sonntag, 23. November:

Herbstcafé und Kunsthandwerk

Wächtersbach-Aufenau (KA/dk). Am Sonntag, 23. November, lädt die Kolpingsfamilie Aufenau herzlich zu ihrem jährlichen Herbstcafé (13.30 bis 17 Uhr) in das Kulturhaus Aufenau ein: *„Schlendern Sie vorbei an den Hobbykünstlern, die ihre Produkte präsentieren und zum Kauf anbieten (10 bis 18 Uhr). Da gibt es wunderschöne Sachen zum Verschenken oder natürlich auch zum selbst gebrauchen. Z. B. warme handgestrickte Socken, Holzarbeiten, Kerzen, Karten, Schmuck u.v.m.*

Anschließend wartet auf Sie leckerer selbstgemachter Kuchen und Kaffee. Genießen Sie diesen bei einem kleinen Plausch mit Ihren Tischnachbarn. Wir freuen uns auf Sie“.

Jetzt anmelden:

Jahresabschlussfeier des VdK

Bad Orb (VdK/gj). Der VdK Bad Orb trifft sich am Samstag, 6. Dezember, um 14.30 Uhr zur Jahresabschlussfeier beim gemütlichen Nikolauskaffee mit kleinen Überraschungen wie gewohnt im festlichen Gartensaal der Konzerthalle.

Zum Ablauf: Der am 15. September bei der VdK-Hauptversammlung für verschiedene Positionen neu gewählte Vorstand stellt sich vor, es gibt einen Rückblick auf das vergangene Jahr, einen Ausblick auf die wichtigsten Vorhaben 2026 und es erfolgt das Ehren der Jubilare.

Die Einladungen wurden Ende Oktober an die Mitglieder entweder per Einwurf oder als E-Mail versendet. Wer keine Einladung erhalten hat, wendet sich telefonisch bitte bis spätestens 25. November unter Mobilnummer 0152 02900680.

Die katholischen Gottesdienste Bad Orb, Lettgenbrunn und Aufenau

Neue Gottesdienstzeiten

St. Martin – Bad Orb

So., 10.15 Uhr, Heilige Messe
18 Uhr Abendgottesdienst mit neuen geistlichen Liedern
Mo., 17 Uhr, Rosenkranz für den Frieden
Di., 10 Uhr, Heilige Messe - Caritaspflegeheim St. Martin
Mi., 8.30 Uhr, Aussetzung - Stille Anbetung
18 Uhr, Rosenkranz
18.30 Uhr, Heilige Messe, anschl. eucharistischer Segen
Fr., 8 Uhr, Heilige Messe
Sa., 18 Uhr, Vorabendmesse
Taizé-Gebet, jeden letzten Donnerstag im Monat um 20.15 Uhr in der Jugendkirche
Kinderkirche, einmal im Monat samstags um 16 Uhr (siehe aktueller Pfarrbrief)

Filialkirche St. Jakobus – Lettgenbrunn

So., 9 Uhr Heilige Messe

Zur Schmerzhaften Mutter Gottes – Aufenau

So., 9 Uhr, Heilige Messe
Do., 17.30 Uhr, Rosenkranz abwechselnd 18 Uhr Heilige Messe
Filialkirche St. Johannes - Neudorf
Do., 18 Uhr, Heilige Messe abwechselnd.

Änderungen:
www.katholische-kirche-bad-orb.de.

Wir alle stricken unser Leben jeden Tag ein Stück weiter.
Dein unendliches Schaffen hat nun ein Ende gefunden.
Du hast Deine Nadel zur Seite gelegt und darfst Dich jetzt ausruhen!
Dein Lebenswerk ist vollendet.

In Liebe und Dankbarkeit nehmen wir Abschied
von unserer geliebten Mama, Oma und Uroma

Hedwig Krämer, geb. Bangert

* 13. 12. 1932 † 24. 10. 2025

Winfried und **Helga** mit **Hannah**, **Silvia**, **Johannes**
Lucia und **Karl Ernst** mit **Daniel**, **Alena**, **Florian**, **Stephanie**, **David**
Deine Urenkel und alle Angehörigen

Die Trauerfeier mit Urnenbeisetzung beginnt am
Dienstag, 25. November 2025, um 14 Uhr auf dem Friedhof in Bad Orb.

Du warst die Seele vom Lindenhof und hast so gerne gelacht,
mit Deinem ganz eigenen Humor hast Du viel Freude gebracht..

Am Mittwoch, 26. November, 14 Uhr in der Friedhofshalle Bad Orb, verabschieden wir uns von unserer lieben Mutter und Ehefrau

Gisela Müller

* 12. 6. 1934 † 25. 10. 2025

In tiefer Trauer,
Ludwig Müller
Marina, Martin und **Familie**
Petra, Martin und **Familie**
Arno und **Birgit.**

Von Beileidsbekundungen bitten wir abzusehen.

Samstag, 29. November, 16 Uhr, Martin-Luther-Kirche

Ökumenische Adventsvesper

Bad Orb (kv). Unter dem Motto Macht hoch die Tür, die Tor macht weit" wird am Samstag, 29. November, 16 Uhr, in der Martin-Luther-Kirche die Adventsvesper gefeiert. Mit der gemeinsam gestalteten Vesper eröffnen beide Kirchengemeinden in ökumenischer Verbundenheit die Adventszeit und damit das neue Kirchenjahr.

Der vokale Chorpart wird vom Pfarrchor der katholischen Kirchengemeinde übernommen. Die evangelische Kirche ist mit ihrem Posaunenchor vertreten.

Neben adventlichen Chorsätzen u.a. über „Machet die Tore weit" von S. Neukomm und „Stimmet Hosianna an" von W.C. Briegel wird die Gemeinde zum Mitsingen bekannter Adventslieder aufgefordert, sich musikalisch in die adventliche Stunde einzubringen. Sie wird dabei vom Posaunenchor begleitet, der die Vesper mit einer Intrade von C. Bresgen eröffnen wird. Die Leitung des Posaunenchores hat Monika Tierling. Der kath. Pfarrchor wird von Markus Noll geleitet.

Eingebettet in die Chor- und Instrumentalmusik sind adventlich gestimmte Orgelwerke, die Thomas Wiegelmann vorträgt. Pfarrer Stefan Kümpel und Pfarrerin Svenja Koch werden in Lesungen und einführenden Worten die musikalischen Beiträge inhaltlich ergänzen, bevor mit dem jubelnden „Tochter Zion" von Georg Friedrich Händel die Gemeinde in die beginnende Adventszeit entlassen wird.

Es wird ausdrücklich darauf hingewiesen, dass die Adventsvesper bereits um 16 Uhr beginnt. Die im Anschluss an die Adventsvesper erbetene Kollekte ist für die Kirchenmusik in beiden Gemeinden vorgesehen.

Bestattungsinstitut Reinhold Bauer
Inh.: Thomas Bauer
Erledigung aller Bestattungsformalitäten,
Erd-, Feuer-, See-, Wald- und anonyme Bestattungen
Bestattungs-Beratung - Bestattungs-Vorsorge
Überführungen von und nach auswärts
Bad Orb, Raiffeisenstraße 1
☎ (0 60 52) 24 43
BESTATTER VOM HANDWERK GEPRÜFT
Seit 1924
Mit fachgeprüftem Bestatter
In der dritten Generation Ihr Helfer im Trauerfall

Es gibt Momente im Leben, da steht die Welt für einen Augenblick still, und wenn sie sich dann weiterdreht, ist nichts mehr wie es war.

Reinhold Sinsel

* 1.3.1947 † 5.11.2025

Er wäre gerne noch bei uns geblieben.
Traurig nehmen wir Abschied von meinem geliebten Mann, unserem lieben Papa, Schwiegervater und dem besten Opa.

Deine Ingrid
Kerstin und Rainer Koch mit Marlon und Liam
Anja und Oliver Ewert mit Philippa und Magdalena
Denise und Jens Hartel mit Mariella, Florentine und Lorena

Traueranschrift: Ingrid Sinsel, Am Schafstrieb 39 in 63619 Bad Orb

Die Trauerfeier mit anschließender Urnenbeisetzung findet am Freitag, 5.12.2025 um 14.00 Uhr in der Trauerhalle auf dem Friedhof in Bad Orb statt.

Anstelle von Blumen bitten wir um eine Spende an das Palliative Care Team Hanau GmbH, IBAN: DE61 5065 0023 0010 2923 08, Kennwort: Reinhold Sinsel

Ich werde wandeln vor dem Herrn im Land der Lebendigen.
Ps 116,9

Wir nehmen Abschied von meinem lieben Mann, unserem lieben Vater, Schwiegervater und Opa

Heiner Drisch

* 12.10.1947 † 1.11.2025

In Liebe und Dankbarkeit
Deine **Elfriede**
Deine Kinder **Isabell**, **Marcus** und **Jonas**
Dein Schwiegersohn **Steffen**
Deine Enkel **Aaron** und **Jonathan**

Die Trauerfeier mit Urnenbeisetzung beginnt am Donnerstag, 27. November 2025, um 14 Uhr in der Trauerhalle Bad Orb.
Von Beileidsbekundungen am Grab bitten wir höflichst abzusehen.

Die evangelischen Gottesdienste Bad Orb

Gottesdienste:
Mi., 19. 11.: 7.45 Uhr, Schulgottesdienst, Pfarrerin Svenja Koch
Mi., 19. 11.: 19 Uhr, Laientheaterstück der Ev. Kirchengemeinde Biebergemünd zum Reformationstag in Bieber
So., 23. 11.: 10 Uhr, Gottesdienst zum Ewigkeitssonntag, Pfarrerin Svenja Koch
Sa., 29. 11.: 16 Uhr, Adventsvesper mit Posaunenchor
So., 30. 11.: 10 Uhr, Einführung neuer Kirchenvorstand, Abendmahl u. Kirchenkaffee, Pfarrerin Svenja Koch
Mo., 1. 12.: 15 Uhr, Nachmittag der Begegnung in der Kirche
So., 7. 12.: 10 Uhr, 2. Advent – Familiengottesdienst, Pfarrerin Svenja Koch
Sa., 13. 12.: 10.30 Uhr, Taufgottesdienst
So., 14. 12.: 10 Uhr, 3. Advent Gottesdienst, Pfarrerin Svenja Koch
So., 21. 12.: 18 Uhr, 4. Advent Abendgottesdienst mit Posaunenchor, Pfarrern Svenja Koch

Wochenprogramm 24. 11. bis 7. 12. (alle Veranstaltungen der ev. Kirchengemeinde Bad Orb)
Nachmittag der Begegnung: Mo., 1. 12., 15 Uhr, Adventsfeier im Anbau der Martin-Luther-Kirche
Seniorentreff: Di., 25. 11., 9 Uhr, im Anbau der Martin-Luther-Kirche
Besuchsdienst: Mi., 26. 11., 15.30 Uhr
Tanz mit!: donnerstags, 15 Uhr

Wochenprogramm 8. bis 21. 12. (alle Veranstaltungen der ev. Kirchengemeinde Bad Orb)
Posaunenchor Probe: Mo., 8. 12. und **15. 12.** jeweils 18 Uhr
Seniorentreff mit Spiel: Di., 9. 12., 9 Uhr,
Tanz mit!: donnerstags, 15 Uhr

Kirche des Nazareners W.-bach
evangelische Freikirche

Di., 25. 11., 15 Uhr, Kaffeenachmittag
Mi., 26. 11., 18 Uhr, Bibel- und Gebetsstunde
Sa., 29. 11., 18 Uhr, Gottesdienst
Mi., 3. 12., 18 Uhr, Bibel- und Gebetsstunde
Sa., 6. 12., 18 Uhr, Gottesdienst
Mi., 10. 12., 18 Uhr, Bibel- und Gebetsstunde
Sa., 13. 12., 18 Uhr, Gottesdienst
Mi., 17. 12., 18 Uhr, Bibel- und Gebetsstunde
Sa., 20. 12., 18 Uhr, Gottesdienst
Mi., 24. 12., 16 Uhr, Gottesdienst
Sa., 27. 12., 18 Uhr, Gottesdienst

Wichtiger Hinweis:
Das Gebäude ist Barrierefrei!

Kinder/Jugendchor gesucht für einen unvergesslichen Auftritt in der Show „All I Want For Christmas“

Wir suchen Euch — einen Kinder- oder Jugendchor, eine Schulklasse oder Kita-Gruppe (ca. sechs bis 16 Jahre) — für einen ganz besonderen Gänsehautmoment: In unserer Weihnachtsshow „All I Want For Christmas“ möchten wir in Eurer Stadt gemeinsam mit euch „Merry Christmas Everyone“ auf die Bühne bringen. Texte und Noten erhaltet ihr vorab zum Einstudieren; am Abend des Auftritts gibt es eine Probe mit unseren Künstlern direkt vor der Show.

Was erwartet Euch?

Ein professioneller Auftritt vor großem Publikum, mitreißende Musik, festliche Atmosphäre – und ihr seid mittendrin! Gemeinsam mit unserem Ensemble sorgt ihr für ein stimmungsvolles Highlight, das Herzen berührt. Die Texte und Noten zu „Merry Christmas Everyone“ erhaltet ihr zum Einstudieren im Vorfeld. Am Abend des Auftrittes werdet ihr das Lied vor der Show noch einmal mit unseren Künstlern proben.

So bewerbt Ihr Euch:

Schickt Eure Bewerbung so schnell wie möglich per Mail an melanie.hansen@resetproduction.de

Bitte fügt aktuelle Fotos, eine Kurzbeschreibung Eures Chores und – wenn möglich – Video-Links vergangener Auftritte bei.

Wichtig:

• Es wird nur ein Chor pro Veranstaltung ausgewählt — also meldet Euch möglichst schnell!

• Einzelbewerbungen können leider nicht berücksichtigt werden.

In mehreren Episoden / Teil 3:

Natur- und Vogelschutzgruppe stellt ihr Lehrpfad-Projekt vor

Liebe Leserinnen und Leser des „Mein Blättche“. In der Ausgabe vom 11. Oktober 2025 berichteten wir über unser neues Projekt, einem kleinen Lehrpfad am Untertor. In dieser und in den nächsten Ausgaben möchten wir Ihnen die einzelnen Lehrtafeln vorstellen.

Folge drei stellt die „Baustelle Zukunftsbaum“ vor. Die von der Bad Orber Familie Wolfgang Sinsel gestiftete junge Linde zeigt exemplarisch auf, dass es viele Jahrzehnte dauert, bis ein Baum als vollwertiger Lebensraum für viele Vögel dienen kann. Deshalb unterstützt unser Verein die Natur mit künstlichen Bruthilfen.

***Bei Rückfragen** schicken Sie uns bitte eine Mail an: info@nvsg-bad-orb.de und besuchen Sie unsere Webseite auf www.nvsg-bad-orb.de.*

Gerne können Sie unsere Arbeit für den Erhalt der Natur aktiv oder als förderndes Mitglied unterstützen (Jahresbeitrag 13,- Euro).

ACHTUNG: Hier wird gebaut!

FERTIGSTELLUNG FRÜHESTENS AB DEM JAHR 2050

Diese junge Linde ist als Nistplatz und Nahrungsrevier für heimische Vögel erst nach vielen Jahren wirklich geeignet – vor allem für Arten, die auf alte Bäume und strukturreiche Lebensräume angewiesen sind. Ein frisch gepflanzter Baum ist eine Investition in die Zukunft. Erst nach mehreren Jahrzehnten wird er zu einem vollwertigen Lebensraum für viele Vogelarten und Tiere. Deshalb sind alte Bäume in Parks, Gärten und Wäldern besonders schützenswert – und junge Bäume brauchen Pflege und Zeit, um ihre Rolle in der Natur zu erfüllen.

WANN KÖNNEN DIE ERSTEN VÖGEL EINZIEHEN?

Eine Linde braucht etwa 30 bis 60 Jahre, um groß genug zu werden, dass ihre Krone Schutz und Nistplätze bietet. Erst dann ist sie für viele Vögel als Brutbaum interessant. Natürliche Höhlen, wie sie Spechte zimmern oder wie sie durch Verletzungen entstehen, bilden sich meist erst nach 50 bis 100 Jahren. Diese sind wichtig für Höhlenbrüter wie Meisen, Kleiber oder Stare.

Eine ältere Linde mit großer Blattmasse bietet vielen Insektenarten Lebensraum – und damit Vögeln Nahrung. Besonders Blütenbesucher wie Bienen, Schwebfliegen und Käfer locken insektenfressende Vögel an. Das Insektenleben entwickelt sich jedoch erst mit zunehmender Baumstruktur.

HILFE FÜR WOHNUNGSLOSE VÖGEL

Bereits seit 1954 sorgt die Natur- und Vogelschutzgruppe Bad Orb (NVSG) für die Anbringung, Säuberung und Instandhaltung von mittlerweile rund 900 künstlichen Nisthilfen unterschiedlicher Art. Vorbild ist dabei die Natur: Die Innenmaße orientieren sich an natürlichen Höhlen. Brutraumgröße, Einflugdurchmesser und Maße sind auf die Bedürfnisse und Verhaltensweisen der einzelnen Vögel abgestimmt. Die eingesetzten Nisthilfen sind aus Holzbeton gefertigt. Das Material besteht zu 75 Prozent aus Holz, der Rest ist Lehm und Ton. Es ist besonders atmungsaktiv, besitzt eine ideale Oberflächenstruktur und hält sehr lange. Die verwendeten Fluglochweiten verringern den Konkurrenzdruck, indem sie beispielsweise für Kleinmeisenarten besonders passend sind, jedoch größere Vögel ausschließen. Zahlreiche freiwillige Helfer der Natur- und Vogelschutzgruppe reinigen jährlich alle Nistkästen, um Platz für die nächste Brut zu schaffen und einen Ungezieferbefall zu vermeiden.

Naturschutzarbeit geht weiter

NABU-Gruppe Mernes/Jossatal wählte ihren neuen Vorstand

Die NABU-Ortsgruppe Mernes/Jossatal hat ein neues Vorstandsteam: (von links) Timo Spaniol (Stellvertretender Vorsitzender), Lothar Röder (Schatzmeister) und Richard Euler (Vorsitzender).

Bad Soden-Salmünster-Mernes (NABU/sg). Scheidet ein Vorsitzender aus gesundheitlichen Gründen aus dem Vorstand aus, stehen die verbliebenen Vereinsmitglieder vor einer besonderen Herausforderung. Die Aktiven der NABU-Ortsgruppe Mernes/Jossatal durchlebten eine solche Situation in diesem Jahr gleich zwei Mal – doch sie hielten stand und wählten einen neuen Vorstand. Nun scheint das 100jährige Jubiläum im Jahr 2027 gerettet.

Bereits im Frühjahr wählten die Mitglieder auf der Jahreshauptversammlung einen neuen Vorsitzenden, da Naturexperte und NABU-Urgestein Reiner Ziegler seinen Rückzug angekündigt hatte. Leo Klübenspies, sein damaliger Stellvertreter, übernahm. Auch er war von Anfang an bei den ortsansässigen Naturfreunden dabei und erinnerte sich in seiner Dankesrede: *„Ich weiß noch sehr gut, wie ich damals im Dorf rumging und Werbung für unseren Verein machte. Unser erstes großes Projekt war damals der Stacken. Und der hat sich richtig gut entwickelt. Ich glaube, insgesamt habe ich zwei Drittel meines Lebens mit dem Naturschutz zu tun gehabt.“*

Der neue Vorsitzende Richard Euler (rechts) verabschiedete Leo Klübenspies mit Dankesworten und einem Präsent aus dem Vorstand.

Das kann vermutlich auch Timo Spaniol von sich sagen. Der 40-Jährige engagiert sich bereits von Kindesbeinen an für Reptilien und Amphibien und ist mittlerweile als Fachberater für HessenForst tätig. Auf der außerordentlichen Mitgliederversammlung überzeugte Spaniol mit seiner sympathischen Art und bildet nun mit Richard Euler und Schatzmeister Lothar Röder den neuen Vorstand.

„Naturschutz ist momentan leider überhaupt nicht das Thema in der Gesellschaft. Deshalb gratuliere ich euch zu eurer Wahl und freue mich, dass es weitergeht. Ich finde es sehr gut, dass ihr enger mit HessenForst zusammenarbeiten wollt“, betonte Lydia Desch vom Landesvorstand NABU-Hessen.

Motiviert und engagiert blicken die Naturschützer in die Zukunft. Der Vorsitzende Richard Euler hat bereits zu einer Klausurtagung Mitte November eingeladen. Auf der Tagesordnung stehen unter anderem die Biotop-Pflege, die Gestaltung von Infoabenden und die Verteilung der Vereinsaufgaben. Selbstverständlich wird sich die Ortsgruppe auch den Vorbereitungen auf ihren 100. Geburtstag widmen, sodass sich die Anwohner des Jossatals schon jetzt auf ganz besondere Feierlichkeiten freuen können.