9. April 2022

Nr. 676

28. Jahrgang

Mein BLÄTTCHE

Das Orber Taxi
Taxifahrten * Flughafentransfers und vieles mehr
Tel.: 06052 4411
E-Mail: orbertaxi@t-online.de

TRILOGIE
Feinkost - Naturkost - Reformwelt
Bad Orb • Kanalstraße 37 • Tel.: 06052 9276340 • Mo - Sa 9.30 - 13.00 Uhr, Mo - Fr 14.30 - 18.00 Uhr, Mittwoch Nachmittag geschlossen

Döneria-Pizzeria Stern (seit 2007)
Lieferservice
Tel.: 06052 92 86 28
www.doneria-pizzeria.de
Ludwig-Schmank-Straße 15
63619 Bad Orb

Betriebsferien
16. April bis 23. April
Textilpflege Wäscherei Blitz-Reinigung
Hauptstr. 4 * Tel.: 0 60 52-28 58

Autohaus ZEISSLER
☎ (06050) 90 80 40
Biebergemünd
Audi

Mal ehrlich, das wurde aber auch Zeit. Der Frühling kommt mit großen Schritten und in wenigen Wochen wechseln die dicken Jacken und Mäntel wieder in den Schrank. „Kurz“ ist dann angesagt. Das ist Entspannung für den Kopf – und für den Geldbeutel. Erholt habe ich mich halbwegs von dem Schock, den ich jüngst beim Nachfragen für den aktuellen Heizölpreis erlitt. Nur alleine von der Differenz zwischen dem, was mich ein Volltanken meiner Öltanks im Vergleich vom Vorjahr zum Frühjahr 2022 gekostet hätte, könnte ich mir LOCKER ein Appartement am Strand in Thailand mieten. Und ZWEI BIS DREI JAHRE im Voraus bezahlen. Und das ist nicht mal übertrieben.

Zum Glück habe ich ja noch meine (neuen) Holzöfen: Bei zwei Lieferanten hatte ich Brennholz bestellt (zu „Freundschaftspreisen“, die an Nötigung grenzten) – geliefert hat keiner. Der eine vergas es (glaubhaft), der andere antwortete auf Nachfragen lapidar mit *„das Holz ist stockig geworden“*. Auf manche Sprüche gibt es meine Antworten bei passender Gelegenheit...

Zum Glück gibt es alternativ noch das ach so umweltfreundliche Gas. Damit werden wir demnächst wohl aus dem für seine Menschenfreundlichkeit bekannten Katar beliefert - oder richtig umweltschonend direkt über den großen Teich. Aber sicher hat das alles auch seine Richtigkeit. Es sind seltsame Zeiten. Nicht nur, wer einen Altbau sein eigen nennt, zahlt hierfür derzeit sehr oft einen hohen Preis. Nicht selten geht auf diese Weise im Schnelldurchgang das verloren, wofür man das ganze Leben gearbeitet hat. Zukunftspläne werden auf den Kopf gestellt. Und sicher ist: Es wird uns auch in den kommenden Monaten nicht langweilig werden. Lediglich wärmer und kuscheliger.

Das ist doch schon etwas richtig Positives, stimmt's? Sonnige Ostern wünscht Ihnen **Ralf Baumgarten**

Impressum „Mein Blättche“

Stadtmagazin für Bad Orb, Kinzigtal, Spessart und Vogelsberg.
Erscheint SAMSTAGS im 14-Tage-Rhythmus
Verteilung über ca. 90 Auslagestellen in den Städten und Gemeinden Bad Orb, Jossgrund, Biebergemünd, Bad Soden-Salmünster und Wächtersbach.
Tagesaktuelle Berichte 24/7 auf www.mein-blaettche.de – der Online-Nachrichten-Plattform für Bad Orb, den Altkreis Gelnhausen, Vogelsberg und Spessart – sowie auf Facebook (Mein Blättche).
Herausgeber:
Ralf Baumgarten, Redakteur
Birkenallee 2a * 63619 Bad Orb
Telefon 06052 34 05
Mobil: 0172 6612032
Öffnungszeiten:
Mo., Di., Do, Fr.: 9 bis 13 Uhr sowie nach Vereinbarung
Kontakt: info@printhouse24.de
Es gilt die Anzeigenpreisliste 1/2022.

Jan Oliver Heinz
Rechtsanwalt
Zivilrecht Familienrecht
Mietrecht Verkehrsrecht
Termine nur nach Vereinbarung
Sälzerstraße 92 * 63619 Bad Orb
Tel.: 06052 1823496
Mail: info@ra-heinz.de * Web: www.ra-heinz.de

Aktuelle Warnung vor Betrügern:

Wasserversorgung: Mitarbeiter kommen nur mit Ausweis und Termin

Bad Orb (WV). Die Wasserversorgung Bad Orb GmbH warnt vor Betrügern, die sich als Mitarbeiter der Einrichtung ausgeben. Unter verschiedenen Vorwänden, wie zum Beispiel dem Entnehmen von Wasserproben, Wechsel des Wasserzählers, Überprüfung der Wasserleitung, Abstellen von Wasser und Ablesen von Wasserzählern, versuchen die Fremden in Häuser zu gelangen.

Es handelt sich bei dieser Masche nur um einen Vorwand, um das Haus zu betreten und dort möglicherweise Diebstähle zu begehen.

Arbeiten erfolgen grundsätzlich nur nach vorheriger Terminvereinbarung, die Mitarbeiter können sich zudem jederzeit mit einem Dienstausweis legitimieren. Im Zweifelsfall besteht die Möglichkeit, telefonisch bei der Wasserversorgung nachzufragen. Dies geht während der Geschäftszeiten unter der Telefonnummer 06052 91280-0, nach Dienstschluss unter der 24-Stunden-Notfallnummer des Bereitschafts- und Störungsdienstes: 06052 91280-111.

Natur- und Vogelschutzgruppe: **Zum Titelbild:**

Kunstnester für Mehlschwalben am Kreiswerke-Trafohäuschen angebracht

Bad Orb (bw). Im Frühjahr kehrt die Mehlschwalbe aus Afrika zurück, wo sie den Winter verbracht hat. Doch von Jahr zu Jahr werden die geschickten Flieger weniger. Sie gelten als gefährdete Vogelart. Die schnellen Flugakrobaten leben gerne gesellig in Brutkolonien. Doch ihr Bestand schwindet stetig. Gründe dafür sind unter anderem illegale Nestzerstörung, Vergrämungsmaßnahmen an Gebäuden und die Architektur selbst. Der Insektenschwund trägt ebenso dazu bei, wie das fehlende Baumaterial für Nester. Rund 1.500 kleine Lehm-klümpchen werden für ein neues Nest benötigt. Doch woher nehmen, wenn immer mehr Flächen von den Menschen versiegelt werden? *„Zumal sie uns doch Fliegen, Mücken und Blattläuse vom Hals halten, also all die Insekten, die uns stören“*, so Bertwin Dehmer, Chef der Vogelschützer.

Die Orber Vogelschützer wollen mit dem Anbringen von 20 Kunstnestern den Mehlschwalben neue Brutmöglichkeiten bieten. Am Aubach, an einem Trafohäuschen der Kreiswerke, wurden diese nun angebracht. Mitglied Robin Schubert stellte kostenlos eine Kettenhebebühne zur Verfügung. So konnten Klaus Betke, Bodo Grohse, Harry Rahnefeld und Vereinsvorsitzender Bertwin Dehmer die Montage der Bruthilfen gefahrlos erledigen. *„Vielen Dank an alle Unterstützer des Projekts und hoffentlich werden die ersten Nester schon in diesem Jahr bezogen“*, so der sehr zufriedene Vorsitzende des sehr aktiven Vereins.

Logopädie und Frühförderung Bad Orb

Logopädie und Interdisziplinäre Frühförderstelle Bad Orb
Tel.: 06052 912730
Würzburger Straße 7
im Ärztehaus
63619 Bad Orb
info@logopaedie-und-fruehfoerderung.de
www.logopaedie-und-fruehfoerderung.de
Logopädie und Frühförderung LF GmbH
Termine nach Vereinbarung

Amtliche Mitteilung

Nächste Altpapiersammlungen auf dem ehemaligen Festplatz Wemmstraße

2. 4. 2022	**DRK**
9. 4. 2022	**CDU-Stadtverband**
23. 4. 2022	**DLRG**

Taxi Grüll
Taxi- und Mietwagen
Bad Orb und Wächtersbach
06052 4588
06053 600585

Maßgeschneidert finanzieren
im Neubaugebiet in Bad Orb,
Michaelstraße / Lauzenstraße

• Finanzierungskonzept und Konditionen optimal auswählen.
• Wir bieten Ihnen die besten Angebote von über 400 Kreditgebern.
Ihr Ansprechpartner mit über 20-jähriger Expertise in der Baufinanzierungsberatung:
Olaf Duregger
Tel 0159 • 04892185, olaf.duregger@mlp.de

Informieren Sie sich jetzt. Ich freue mich auf das Gespräch mit Ihnen!
MLP
Finanzen verstehen. Richtig entscheiden.
MLP Finanzberatung SE

Deutsch-Türkische Köstlichkeiten für guten Zweck

Lions Club Main-Kinzig und Rotary Club geben Kochbuch heraus

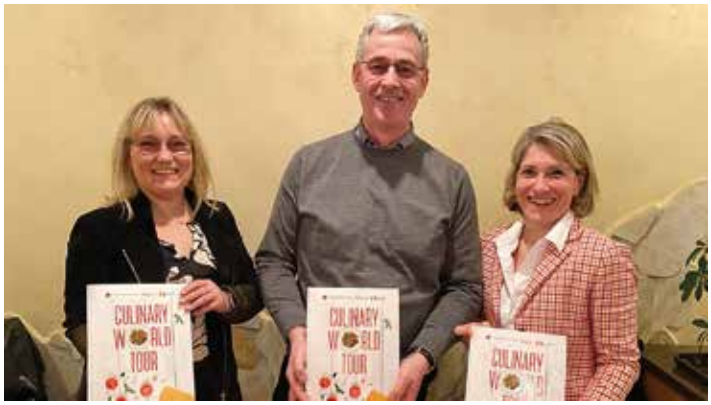

Der Vorstand des Fördervereins des Lions Club Main Kinzig Interkontinental, von links: Angelika Kretzschmar (Vorsitzende), Ludger Stöve, Monika Kamen.

Gelnhausen / Main-Kinzig (LC/mw). Kreative Ideen zur Förderung sozialer Projekte sind in Zeiten von Corona gefragt. Mit dem Kochbuch „Culinary World Tour" hat der Lions Club Main-Kinzig Interkontinental gemeinsam mit seinem türkischen Partnerclub Rotary Istanbul Bosporus jetzt ein Corona-konformes Engagement entwickelt.

Zu jedem der Rezepte für die Zubereitung türkischer und deutscher Köstlichkeiten findet sich zudem eine kleine Geschichte zur Herkunft des jeweiligen Gerichts. „Culinary World Tour" ist in den Sprachen Deutsch, Englisch und Türkisch erhältlich. *„Über ein Jahr harte Arbeit stecken in unserer ‚Culinary World Tour'. Wir haben Rezepte für Vorspeisen, Hauptgänge, Nachspeisen und zum Kaffee noch ein kleines Stückchen Baklava zusammengetragen und aufbereitet"*, erzählt Angelika Kretzschmar, Vorsitzende des Lions-Fördervereins. Das Buch ist reich bebildert mit Fotos, bei denen sofort Appetit aufkommt.

Der Erlös des Buches kommt dem Neubau von Räumen für das Mädcheninternat „Koruncuk Boluca" in Istanbul zugute, das die beiden Clubs schon länger mit verschiedenen Projekten unterstützen. Dort leben Mädchen aus prekären Familienverhältnissen und erhalten eine schulische Ausbildung, an die sich eine Förderung der beruflichen Ausbildung anschließt. Das Internat wird derzeit mit einem neuen Gebäude um 60 Plätze erweitert. Im Frühjahr 2021 haben Mitglieder des Lions Clubs Istanbul besucht und sich persönlich über die Bautätigkeiten informiert.

Das Kochbuch „Culinary World Tour" kostet 15,- Euro und wird von den beiden Herausgeber-Clubs vertrieben. In Deutschland ist es über Lions-Clubmitglied Ludger Stöve zu beziehen. Bestellungen per E-Mail an: ls@lstueve.de.

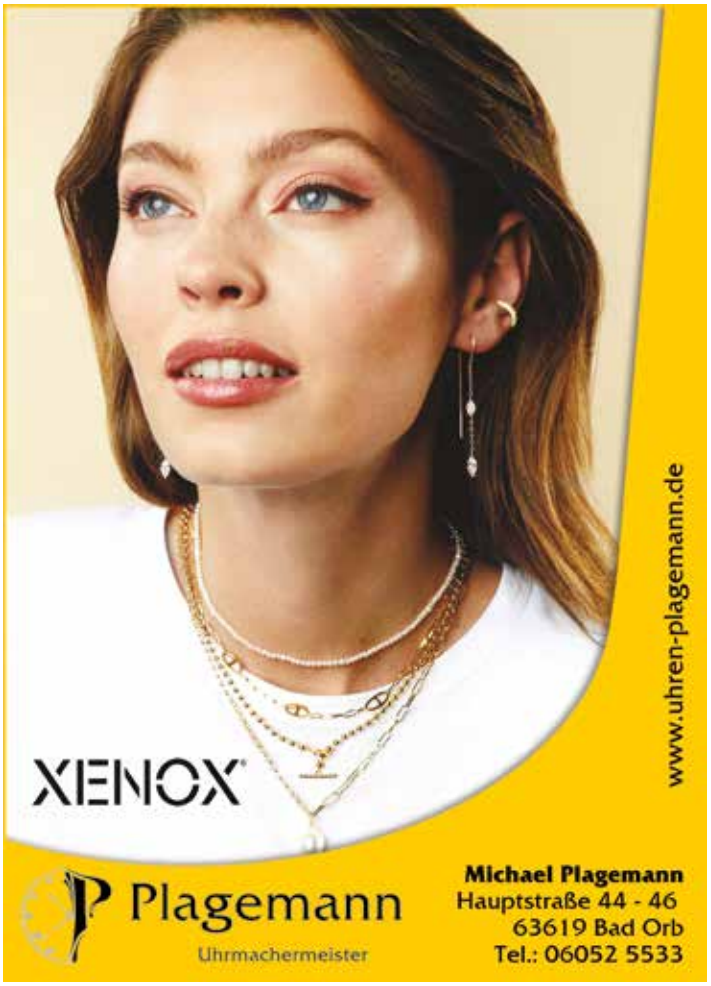

Noch bis zum 24. April im Gartensaal:

Alte Hasen und neue Gesichter beim „Dialog der Elemente"

Der Gartensaal der Konzerthalle in Bad Orb verwandelt sich in diesem Jahr zum 21. Mal für drei Wochen in eine Galerie. Foto: CF.

Bad Orb (cf). Die Kunstausstellung „Dialog der Elemente" im Gartensaal der Konzerthalle ist eröffnet. Der Kulturkreis als Ausrichter lädt kunstinteressierte BürgerInnen sowie Besucher und Gäste der Kurstadt recht herzlich ein. Der Eintritt ist frei. Zum jetzigen Zeitpunkt gilt die 3G-Regel und es besteht Maskenpflicht.

20 Künstlerinnen und Künstler aus Bad Orb und der Region geben einen Einblick in ihr künstlerisches Schaffen. Neben Künstlerinnen und Künstlern, welche den Besuchern des „Dialogs" der vergangenen Jahre sicher noch bekannt sind. Darunter Julia Kolev, Rudolf Riedel, Regina Gaul-Sbeitan und Dr. Jürgen Obermeier. Neu dabei sind: Renate Lang (Alzenau), Isolde Nagel (Rodenbach), Simone Nuß (Gelnhausen) mit einem Atelier in Bad Orb und Klaus D. Feller (Alzenau).

Weitere Aussteller sind: Jürgen Acker, Genady Gorbaty (beide Bad Orb), Marianne Götting (Steinheim), Simone Höhn (Schlüchtern), Volker Keller (Wirtheim), Susana Infurna Buscarino (Ronneburg), Edeltraud Mößmer (Freigericht), Anita Neumann (BSS), Cordula Obermeier (Alzenau), Joachim Rother (Hanau), Gert Schlader (BSS) und Thomas Schmeller (Hasloch). Bis 24. April ist die Ausstellung von Mo. bis Fr. von 14 bis 18 Uhr sowie Sa., So. und den Feiertagen von 10 bis 18 Uhr geöffnet.

21. April: „Immer wieder sonntags... unterwegs“

Stefan Mross präsentiert die Frühjahrstournee 2022 in Bad Orb

Bild: Stefan Mross, Fotograf: Wolfgang Breiteneicher

Bad Orb (fg). Die Erfolgstournee geht weiter! Auch 2021 wollte Stefan Mross die beliebte Live-Tour „Immer wieder sonntags... unterwegs“ fortsetzen und hochkarätige Gäste auf der Bühne begrüßen. Durch Corona war das in diesem Herbst nicht möglich, weshalb die Tournee nun im Frühjahr 2022 startet. Mit dabei sind diesmal G.G. Anderson, Die Fetzig'n, Anna-Carina Woitschack und Frau Wäber!

In der Pressemitteilung dazu heißt es: *„Was Millionen Zuschauer vor dem Fernseher regelmäßig begeistert, ist live mindestens nochmal so schön! Das von den Fans heißgeliebte Format garantiert ein Show-Erlebnis vom Feinsten, mit erstklassiger deutscher Musik, guter Stimmung und vielen Überraschungen – natürlich unter tatkräftiger Mitwirkung und Einbeziehung des Saalpublikums! Kurzweilig moderiert und musikalisch mitreißend bringt „Immer wieder sonntags... unterwegs“ Alt und Jung zusammen.“*

Stefan Mross moderiert „Immer wieder sonntags“ live in der ARD und begeistert mit seiner liebenswerten, witzigen und geerdeten Art seit über 15 Jahren ein Millionenpublikum. Der Entertainer mit über 30 Jahren Bühnenerfahrung freut sich, gemeinsam mit unterschiedlichen Künstlern der ersten Garde darauf, seinen Besuchern bei der Tour 2022 einen unvergesslichen Abend zu bereiten.

Seine Gäste: Seit Jahrzehnten ist **G. G. Anderson** („Sommernacht in Rom“, „Mama Lorraine“) eines der zentralen Gesichter des deutschen Schlagers, und genauso lange begeistert der stimmgewaltige Künstler seine Fans. Gemeinsam bilden die Freunde die Formation **„Die Fetzig'n“** aus dem Zillertal, die von der ersten Minute an das musikalische Können, vor allem aber den Spaß an traditioneller und moderner volkstümlicher Musik und Schlager bei jedem Auftritt spüren lässt! „Urig echt, fetzig frech“ – mit einer Authentizität, die man nicht erlernen oder kaufen kann, sondern bestenfalls „erben“, wenn man im „Tal der 1000 Lieder“ geboren ist.

Für Lebensfreude und Leidenschaft sorgt bei „Immer wieder sonntags ... unterwegs“ **Anna-Carina Woitschack**. Die charmante Künstlerin wurde in eine Familie mit jahrhundertelanger Puppenspielertradition hineingeboren und tourte schon als kleines Mädchen durch die Lande. Mit 18 Jahren präsentierte sie ihr musikalisches Können bei „DSDS“ und ist seitdem vom deutschen Schlagerhimmel nicht wegzudenken!

Deutschlands beliebteste TV-Landfrau **„Frau Wäber“** überrascht immer wieder aufs Neue. Sie tut gut für Kopf, Herz und vor allem für die Lachmuskeln. Spritzig, süffisant oder einfach berauschend plaudert sie über das Leben, über den Sinn und Unsinn des Tages und stellt dabei immer wieder fest: *„Wer nur Wasser trinkt, hat was zu verbergen.“* Frau Wäbers geballte Ladung rosaroter Fröhlichkeit begeistert immer wieder mit Charme, Esprit und einer großen Portion Spontaneität.

Zusammen mit diesen Gästen und seinem Partner „THOMANN Künstler Management GmbH“ aus Burgebrach zaubert Stefan Mross auch 2022 wieder die grandiose Live-Tournee „Immer wieder sonntags ... unterwegs“ auf die Bühnen Deutschlands.

Tickets sind erhältlich an allen bekannten Vorverkaufsstellen sowie unter https://schlagertickets.com, www.thomann-management.de oder www.eventim.de.

Mehr Infos unter https://www.thomann-management.de/veranstaltungen/immer-wieder-sonntags-unterwegs-stefan-mross-praesentiert-die-fruehjahrstournee-2021/

Hinweis: Die Künstlerbesetzung kann abweichen. **Termin:** Donnerstag, 21. April, 19 Uhr.

Kobold Heinz Ziegler aus Biebergemünd VORWERK
Ihr Kundenberater für Bieber, Rosskbach, Aufenau, Bad Orb und Lettgenbrunn
Mein Service für Sie
- Persönliche individuelle Beratung
- Kostenlose Service Checks
- Hilfe bei Produktfragen
- Testen der Kobold-Produkte
- Original Verbrauchsmaterial mit kostenlosem Lieferservice

Jeden Monat bin ich:
- am 1. Freitag, im Rewe/Bad Orb
- am 2. Freitag, im tegut/Bieber
- am 3. Fr., Globus: derzeit nicht
- am 3. Samstag in der Metzgerei Weigand/Bieber
für Sie da oder Sie vereinbaren einen Termin
Tel.: 06050 909439 Mobil: 0175 2565197
Mail: heinz.ziegler@kobold-kundenberater.de

„Das Beste kommt zum Schloss“

Feierliche Schlosseinweihung mit Bürgerfest am ersten Juliwochenende

Wächtersbach (WB/mg). Nachdem die geplante Schlosseinweihung im Jahr 2021 pandemiebedingt abermals abgesagt werden musste, hat das Stadtmarketing die Planungen für die Einweihung des Wächtersbacher Wahrzeichens nun wieder aufgenommen. Die Feierlichkeiten finden nun am ersten Juli-Wochenende rund um die Geburtsstätte von Wächtersbach statt. Unter dem Slogan „Das Beste kommt zum Schloss“ können die Bürgerinnen und Bürger von Wächtersbach, die an der Sanierung beteiligten Unternehmen sowie Gäste aus Nah und Fern das Wiedererwachen von Schloss Wächtersbach nun endlich gebührend feiern.

Start der Feierlichkeiten ist Freitag, 1. Juli in den frühen Abendstunden mit einer lockeren Musikveranstaltung im Afterwork- und Streetfood-Charakter rund um Schloss Wächtersbach. Parallel dazu ist im Ferdinand-Maximilian-Saal eine formale Einweihungsfeier für die beteiligten Planer und Unternehmen angedacht.

Der akademische Akt für Politik, Fachbehörden und Entscheider ist für Samstag, 2. Juli angesetzt. Daran wird sich für die Öffentlichkeit im Schlosspark ein Open-Air-Konzert der Extraklasse anschließen, bei dem die Gäste einen fulminanten Abend zwischen Klassik, Filmmusik, Pop und Rock erleben werden.

Am Sonntag, 3. Juli, feiert Wächtersbach mit einem großen Familienfest, bei dem die Wächtersbacher Vereine in die Programmgestaltung und das Catering eingebunden werden. Außerdem wird der Heimat- und Geschichtsverein Wächtersbach e. V. Führungen durch Schloss Wächtersbach anbieten.

Vereine, die sich am Familienfest beteiligen möchten, können sich bereits jetzt bei Nikolai Kailing vom Stadtmarketing unter stadtmarketing@stadt-waechtersbach.de anmelden. Es sollen sich bitte auch die Vereine erneut anmelden, die sich bereits für die im letzten Jahr geplante Feierlichkeiten schon gemeldet hatten.

Die Planungen laufen nun auf Hochtouren, über die näheren Details wird das Stadtmarketing zu gegebener Zeit informieren.

Sachverständigenbüro Stock
Verkehrswertgutachten nach §194 BauGB für Gerichte, Finanzamt und Banken, bei Scheidungen und Erbschaftsfällen, Gutachterliche Stellungnahmen & Beratung, Mietwert- und Pachtengutachten
Inh. Thorsten Stock
Dipl. Sachverständiger (DIA)
für die Bewertung von bebauten und unbebauten Grundstücken, für Mieten und Pachten
63619 Bad Orb, Hauptstraße 40-42 Tel.: 06052-6255
E-mail: esto-immo@t-online.de Fax: 2617

Am Sonntag, 10. April:

Osterwanderung des Musikvereins

Bad Orb (MV/su). Am Sonntag, 10. April, lädt der Vorstand des Musikverein Bad Orb alle Mitglieder (m/w/d) zu einer Osterwanderung ein, da die eigentlich bereits für Januar geplante Winterwanderung coronabedingt ausgefallen war.

Treffpunkt ist um 14 Uhr an der Feuerwehr in der Gewerbestraße. Die Wanderung führt durch die schönsten Ecken von Bad Orb und endet am Haus der Vereine in der Bahnhofstraße. Dort wird es noch einen gemütlichen Ausklang bei Bratwurst und kühlen Getränken geben.

Wer an der Osterwanderung teilnehmen möchte, meldet sich bitte schnellstmöglich per Mail an info@musikverein-bad-orb.de oder telefonisch bei Simon Geis.

Die Osterwanderung findet unter den zu dieser Zeit geltenden Bestimmungen statt. Pressesprecherin Svenja Uhl: *„Auf Eure Teilnahme freut sich der Vorstand des Musikverein Bad Orb“.*

Am Donnerstag, 28. April, Konzerthalle:

„Dreggsack" Michl Müller präsentiert „Verrückt nach Müller"-Programm

Bad Orb (red). Michl Müller kommt mit seinem neuen Programm „Verrückt nach Müller" am Donnerstag, 28. April, nach Bad Orb in die Konzerthalle.

Der selbsternannte „Dreggsagg" beschert einen mitreißenden, authentischen Abend, der sich wieder einmal leidenschaftlich zwischen Kabarett und Comedy bewegt.
„Von den kleinen Alltagsgeschichten bis hin zur großen Politik, mal als Spaßmacher, mal als Kabarettist, macht das Naturtalent auch diesmal vor keinem Thema halt und es sprudeln zielsicher die Pointen", so der Pressedienst Müllers. *„Freuen Sie sich auf einen mitreißenden, authentischen Abend des fränkischen Gesamtkunstwerks, der sich wieder einmal leidenschaftlich zwischen Kabarett und Comedy bewegt. Von den kleinen Alltagsgeschichten bis hin zur großen Politik, mal als Spaßmacher, mal als Kabarettist, macht das Naturtalent auch diesmal vor keinem Thema halt und es sprudeln zielsicher die Pointen. Und wenn der „Dreggsagg" (Fränkisch für „Schelm") aus der Rhön, dann auch noch seine schrägen Lieder anstimmt, gibt es kein Halten mehr. Ein verrücktes Programm, in einer verrückten Zeit: Nach diesem Programm sind auch Sie total verrückt: Verrückt nach Müller!"*

MICHL MÜLLER – „Verrückt nach Müller", Donnerstag, 28. April, Bad Orb, Konzerthalle.
Einlass: 19 Uhr, Beginn: 20 Uhr.
Preise: *EUR 33,45 bis 35,75 (inklusive Vorverkaufsgebühr).*

Kartenvorverkauf: Tickets per Klick: „Print your Ticket" das Onlinesystem auf www.s-promotion.de - Tickets bequem zu Hause buchen und sofort ausdrucken!

Tickethotline: 06073 722740 sowie an den bekannten Vorverkaufsstellen.

Am Samstag, 16. April:

Die TENÖRE4YOU live in Bad Orb

Fotograf: Christian Weißkirchen
Copyright: Tenöre4you

Bad Orb (red). Toni Di Napoli & Pietro Pato – laden zum Mitsummkonzert ein. **Termin:** Samstag, 16. April, Beginn: 20 Uhr, Konzerthalle, Horststraße 3. Kartenvorverkauf:
In Bad Orb: Spessart-Buchhandlung, Hauptstraße 22
HiFi Stock, Füllweinstraße 15
In Bad Soden-Salmünster: Tourist Info, Frowin-von. Hutten-Straße 5
In Wächtersbach: Stadtverwaltung Wächtersbach, Schloss 1
In Büdingen: Tourismus & Marketing, Marktplatz 9. Oder online unter www.tenoere4you.de und bei allen RESERVIX / AD-Ticket / und eventim VVK Stellen deutschlandweit www.eventim.de.
Eintritt: VVK: EUR 19,50/AK EUR 21,-. Konzertinformation und Kartenbestellung unter
Tel: 01805 565 465.

Am Karfreitag, 15. April:

Frisch geräucherte Forellen

Wächtersbach-Wittgenborn (ak). Am Karfreitag, 15. April, gibt es ab 10 Uhr im Vereinsheim am Erlenwiesenweiher in Wittgenborn – Ortsausgang Richtung Waldensberg – nach ca. 300 Metern rechtsseitig wieder frische selbst geräucherte Forellen.
Als Beilagen bietet der Veranstalter Angler Club Westend e.V. zudem selbst gemachten Kartoffelsalat oder Brot an.
Telefonische Vorbestellungen werden entgegen genommen unter: Mobil: 0151 51537788 oder 0151 22382019.
Der Angler Club Westend e.V. würde sich auf reichlich Besuch freuen.

... hier schreibt der Leser ...

„Mitte Februar flanierte ich nachmittags im Kurpark, als sich plötzlich ein kalter starker Wind streitsüchtig mit den Bäumen anlegte. Also heim in die warme Stube. Im Vorbeigehen an der Konzerthalle hörte ich plötzlich Musik. Dies an einem Wochentag nach 15 Uhr im Gartensaal ist absolut ungewöhnlich. So beschloss ich einen kleinen Umweg durch den Gartensaal, um den Grund zu erfahren. Auf dem Podium befanden sich eine Dame (Klavier) und zwei Herren (Geige und Violine), davor eine Anzahl Stühle, äußerst dünn besetzt im einstelligen Bereich mit Zuhörern.
Als ich mich dazu setzte, kam eine weitere Dame, die meinen Impfstatus prüfte und mir sagte, dass es sich um ein Konzert des Südhessischen Kammerorchester handele. Sofort dachte ich schaudernd an unbekannte Kantaten in Sanussimoll mit Einschlafgarantie und wollte das Weite suchen, als die Musik mit einem flotten Wiener Walzer begann und sich mit allseits bekannten Stücken aus Kino, Oper und Operette fortsetzte. Und mich wieder an den Platz nagelte. Dieses Programm ist geeignet, einen ausgiebigen Kurparkbesuch mit einem gemütlichen Ende ausklingen zu lassen, gerade für Gäste, deren Aktionsradius auf den Kurpark begrenzt ist.
Die folgenden – jeweils dienstags von 15.30 bis 17 Uhr stattfindenden Konzerte – habe ich ebenfalls mit Vergnügen besucht. Und jedesmal stelle ich steigende Besucherzahlen fest. Die aufgestellten Sitze dürften bald nicht mehr reichen. Grund dafür dürfte der Flurfunk und Empfehlungen sein, denn ich stelle in Gesprächen mit Orbern immer wieder Unwissenheit, aber deutliches Interesse an den Konzerten fest. Sie sind geeignet, Bad Orb wieder Kurparkniveau zu verschaffen wie damals, als es boomte. Dank sei daher demjenigen zu zollen, der die Idee wieder aufleben ließ.
„Kurparkorchester" dürfte allerdings die bessere Beschreibung sein, da „Kammerorchester" doch etwas sehr konservativ klingt. Knallhart rechnenden Gewinnoptimierern sei allerdings auch gesagt, dass „gut Ding wohl etwas Weile haben will", Rom wurde auch nicht an einem Tage gebaut. Aber die Richtung stimmt. Dies soll keine Schleichwerbung sein, sondern ein Hinweis auf eine recht positive Entwicklung, die geeignet ist, den Ruf Bad Orbs auszubauen."
Wolfgang Witt, Bad Orb

Deutsches Rotes Kreuz
Kreisverband Gelnhausen-Schlüchtern e.V.

Häusliche Kranken- und Altenpflege

Beratung, Information
Menüservice, Hausnotruf-Dienst
und vieles mehr...

Sie erreichen uns unter:
Telefon 06052.9158-0 · Mobil 0171.1608529

Wir sind für Sie da.

Ambulanter Pflegedienst
Bad Orb
Eduard-Gräf-Straße 2
63619 Bad Orb

· Farben · Tapeten · Bodenbeläge · Bilderrahmen ·
· Eisenwaren ·
Wir führen für Sie auch Maler- und Renovierungs-arbeiten aus

· Werkzeuge ·
Josef Grauel
Tel. 37 22 * Haselstr. 8
63619 Bad Orb
· Werkzeuge · Einbruchschutz · Schlüsseldienst ·

esto Makler – Hausverwalter – Sachverständige
06052 2080 | Hauptstr. 40-42 | Bad Orb | stockgruppe.de
ivd
IMMOBILIEN
Seit 1987 sind Ihre Immobilien bei uns in guten Händen!

Rufen Sie uns an. Wir kümmern uns darum!
Ob Verkauf, Verwaltung oder Gutachten –
Wir sind Ihr Partner rund um alle Immobilen!
Ihr Thorsten Stock
Dipl. Sachverständiger DIA
Immobilienwirt Dipl. VWA
Sachverständiger für Schimmelpilzbelastung
Die Nachfrage ist groß. Wir suchen laufend Objekte in Bad Orb und dem gesamten Main-Kinzig-Kreis

Reparaturen in Haus und Hof, schnell und zuverlässig.
Handwerks-Service
Arnold Breitenberger
Tel.: 0151 288 596 92
arnold.berliner.17b@gmx.de

Sonntag, 10. April:

Erlebnis Spessart-bogen in Raten

Biebergemünd (rf). Aufgeteilt in mehrere Rundwanderungen wollen die beiden Naturparkführer Inge und Michael Stange den Premiumwanderweg Spessartbogen erwandern. Die erste Wanderung ist für Sonntag, 10. April geplant. Die Ränder der Spessartbäche zeigen nun schon vereinzelt einige Farbtupfer mit den Frühblühern an Bieber und Lützel. Die Teilnehmenden erleben viele Glücksmomente in der Natur zwischen Biebertal und Breitenborner Höhe. Voraussetzung ist dem Wetter angepasste Kleidung. Getränke und Rucksackproviant sind selbst mitzubringen. Treffpunkt ist um 10 Uhr auf dem Parkplatz am Sportplatz in Biebergemünd-Kassel (am Hofacker). Die Tour dauert etwa vier Stunden auf einer Wegstrecke von 14 Kilometern. *Die Teilnahme kostet fünf Euro pro Person.* Anmeldung erforderlich in der Naturpark-Geschäftsstelle, Telefon 06059 906783, per E-Mail an info@naturpark-hessischer-spessart.de.

WOHNUNGSMARKT

BO, 3-Zi.-Maisonette Dachgeschoss-Whg., ruhige Lage im Kurgebiet, am Bennweg 2, 98 m², Kü., Bad, Wanne, Dusche, Gäste WC mit Waschmasch.-Platz, 3. Stock, Aufzug, Kellerraum, ab 1. 4. zu vermieten. EUR 690,- + NK EUR 270,- + 2 MM KT. Mobil.: 0151 64915093.

Bad Orb: 52 m², Whg zu vermieten. 2 Zi., Küche vorhanden, Bad, barrierefrei. Preis: EUR 500,- + NK. Plus Parkplatz. Mobil: 0160 5759224.

Mutter mit 2 Kindern aus der Ukraine sucht eine Wohnung. Mobil: 0151 40127079.

Ehepaar sucht 2-Zi.-Whg. in Bad Orb, 65 - 75 m², Parterre o. 1. Stock, keine Gasheizung. Tel.: 06660 280 oder Mobil: 0176 62737241.

Bad Orb, Hauptstr., Laden, 80 m², gute Lage, ab 1. Juli zu vermieten. Tel.: 06052 919305.

SONSTIGES

Frührentner, gelernter Maler, sucht Malerarbeiten in Bad Orb. Mobil: 0152 53864289.

Reinmachefrau in Bad Orb gesucht, gegen **gute Bezahlung**, 3 bis 4 Std. alle 2 Wochen, Termin frei wählbar. Mobil: 0171 2636822.

Hobby-Gärtner mit grünem Daumen u. Allrounder rund ums Haus bei Bedarf von privat in Bad Orb gesucht. Tel.: 0175 580-1811- o. -1812.

Liebevolle Seniorenbetreuung. Ich unterstütze Sie bei der Hauswirtschaft, Altersbegleitung und Pflege, auch 24-Std.-Betreuung möglich. Mobil: 0152 53864289.

Wer betreut bei Urlaub unseren kleinen fröhlichen Hund Kito? Bitte mit Hundeerfahrung. Tel.: 0175 580-1812.

Kompetente Unterstützung in schwierigen Zeiten

Verena See: Neue stellvertretende Leitung der KiTa Bieber begrüßt

Von links: *Volker Bohlender (Personalrat), Peter Rohr (Leiter der Haupt- und Finanzverwaltung), Romina Geis (KITA-Leitung), Verena See (neue stellvertretende Leitung), Matthias Schmitt (Bürgermeister).*

Biebergemünd (rf). Seit dem 1. Dezember 2021 ist Verena See aus **Jossgrund-Pfaffenhausen** neue stellvertretende Leiterin der Kindertagesstätte **Bieber**. Nachdem die Position länger vakant war, komplettiert die 44jährige Mutter von zwei Kindern nun das Führungsteam, gemeinsam mit der bewährten Leiterin Romina Geis.

Verena See hat an der Hochschule Koblenz Bildungs- und Sozialmanagement der Frühen Kindheit studiert. Bevor sie die Stelle als stellvertretende Leiterin der Kita Bieber antrat, war sie als Leiterin einer Kindertagesstätte im Main-Kinzig-Kreis tätig und kennt daher die Ansprüche und Herausforderungen der Kinderbetreuung nur allzu gut. Für die Gemeinde Biebergemünd ist sie keine Unbekannte, da sie bereits 2015 in der Kindertagesstätte Bieber als Erzieherin tätig war und schon damals mit ihrer Fachkompetenz beeindruckte.

Bald war auch klar, dass Verena See aufgrund ihrer Fachkenntnisse und Berufserfahrung nicht viel Zeit für die Einarbeitung benötigen würde, so dass Einrichtungsleiterin Romina Geis schnell auf kompetente Unterstützung in schwierigen Zeiten zurückgreifen konnte: Die Kindertagesstätte bietet in sechs Gruppen für Kinder vom ersten Lebensjahr bis zum Grundschuleintritt eine hochwertige Betreuung und schaffte es bisher mit hohem Engagement, auch während der Corona-Pandemie die Verfügbarkeit des Betreuungsangebotes weitestgehend aufrechtzuerhalten. Bei ihrem Besuch im Rathaus war der neuen Führungskraft anzumerken, dass sie – gemeinsam mit Verena Geis – mit Stolz auf die Leistungen des gesamten Personals in der Kita Bieber blickt.

Mein Blättche

ANZEIGEN- UND REDAKTIONS SCHLUSS

ANZEIGENSCHLUSS:

Drei-Wochen-Rhythmus im April!
Oster- und Urlaubszeit

Anzeigen- und RedaktionsSCHLUSS für „Mein Blättche 677"/ 30. April 2022: Mittwoch, 20. April, 12 Uhr!

Anzeigen- und RedaktionsSCHLUSS für „Mein Blättche 678"/ 14. Mai 2022: Mittwoch, 4. Mai, 12 Uhr!

Anzeigen- und RedaktionsSCHLUSS für „Mein Blättche 679"/ 28. Mai 2022: Mittwoch, 18. Mai, 12 Uhr!

Rechtsanwälte Böckenhoff

Unsere Kanzlei wurde 1991 von Rechtsanwalt Böckenhoff gegründet und steht unseren Mandanten seither mit einem leistungsstarken Team kompetent zur Seite. Wir suchen für unsere Kanzlei sofort oder zum nächstmöglichen Zeitpunkt in Vollzeit oder Teilzeit Verstärkung durch

Rechtsanwaltsfachangestellte (m/w/d)
oder
Rechtsanwalts- und Notarfachangestellte (m/w/d)

Wir bieten Ihnen:
- Eine abwechslungsreiche, interessante und verantwortungsvolle Tätigkeit
- Umfassende Fortbildungsmöglichkeiten
- Leistungsgerechte Vergütung
- Ein modernes Arbeitsumfeld auf über 400 qm
- Kostenfreie Parkplätze
- Kostenfreie nicht-alkoholische Getränke
- Verkehrsgünstige Anbindung

Sie bringen mit:
- Eine abgeschlossene Ausbildung zur Rechtsanwaltsfachangestellten (m/w/d)
- Eigenverantwortliches, selbstständiges und serviceorientiertes Arbeiten
- Sie sind zuverlässig, flexibel und belastbar
- Sicherer Umgang mit MS-Office-Produkten
- Kenntnisse der Anwaltssoftware RA Micro sind von Vorteil aber kein Muss
- Sehr gute Deutschkenntnisse in Wort und Schrift
- Berufserfahrung ist von Vorteil, aber keine Voraussetzung

Ihre Aufgaben:
- Unterstützung der Anwälte bei der Bearbeitung der Mandate
- Fertigung von Schriftsätzen nach Diktat
- Rechnungstellung nach RVG
- Mahnverfahren und Zwangsvollstreckung
- Allgemeine Sekretariatsaufgaben

Haben wir Ihr Interesse geweckt?
Dann freuen wir uns auf Ihre aussagekräftige Bewerbung.
Bitte schicken Sie Ihre vollständigen Bewerbungsunterlagen unter Angabe Ihrer Gehaltsvorstellung (vorzugsweise per E-Mail) an:

Rechtsanwälte Böckenhoff & Kollegen
Rechtsanwältin Julia Wahl
Bleichgartenstr. 6-8, 63607 Wächtersbach
E-Mail: wahl@boeckenhoff.de

Bleichgartenstraße 6-8 Telefon (0 60 53) 61 70-0 info@boeckenhoff.de
63607 Wächtersbach Telefax (0 60 53) 61 70-70 www.boeckenhoff.de

Geipel Immobilien
Immobilienmakler & Gutachter

Alexandra & Tobias Geipel

zertifiziert nach DIN EN 15733 Immobilienmakler
TÜVRheinland ZERTIFIZIERT Geprüfte Qualifikation Prüfzeichen gültig bis: 25.02.2024 www.tuv.com ID 0000058613
DEKRA zertifiziert

Verkauf | Verwaltung | Gutachten
0 60 52 - 92 87 0 www.geipel.de

Raumgestaltung Weismantel GmbH
Meisterbetrieb

PARKETT
BODENBELÄGE
SONNENSCHUTZ
INSEKTENSCHUTZ
WANDBELÄGE
GARDINEN

FERDLSTURZ 1
63637 JOSSGRUND
TELEFON: 06059/1009
WEISMANTEL-RAUMGESTALTUNG.DE

Wer fährt ehrenamtlich:

Neuer Bürgerbus für Wächtersbach

Wächtersbach (WB/esh). Die Stadt hatte sich für das Förderprogramm „Bürgerbus" beim Land Hessen beworben und bekam einen Elektrobus, Opel Vivaro-E, mit acht Sitzplätzen geliefert. Das Bürgerbus-Programm im Rahmen der Offensive „Land hat Zukunft – Heimat Hessen" steht unter dem Motto „Bürger fahren Bürger". Der vom Land Hessen mitfinanzierte Bus soll das Mobilitätsangebot für BürgerInnen in den Ortsteilen sowie im Stadtgebiet erhöhen. Voraussetzung für den Einsatz des Bürgerbusses ist, dass die FahrerInnen ehrenamtlich fahren. Wie lange man fahren möchte, entscheiden die FahrerInnen selbst. Interessierte melden sich beim Ordnungsamt (Herr Eckert: 06053 802-55; Herrn Manz: 06053 802-58). Die Tätigkeit ist nicht an den Wohnsitz gebunden, es können sich auch BürgerInnen aus Nachbarkommunen melden.

Haus- und Gartenservice
Jürgen Acker

Gartenarbeiten - Transporte
Dienstleistungen rund um "Haus & Garten"
Lauzenstraße 39
Bad Orb
Tel.: 06052-7465

Start am Donnerstag, 5. Mai

Biebergemünder Wochenmarkt

Biebergemünd (rf). Am Donnerstag, 5. Mai, um 14 Uhr geht's los – der erste Wochenmarkt am Gemeindezentrum Biebergemünd wird eröffnet. Zur Eröffnungsveranstaltung ist ein abwechslungsreiches Rahmenprogramm für Jung und Alt geplant, weitere Informationen hierüber folgen in Kürze. Bürgermeister Matthias Schmitt freut sich schon jetzt auf diese neue Einrichtung: *„Der Markt soll neben seinem Angebot der Nahversorgung auch ein Ort des lebendigen Miteinanders und der Begegnung für die Bürgerinnen und Bürger werden. Ich sehe dies als wichtige Bereicherung für unsere Gemeinde."*

Der Wochenmarkt auf der Grünen Mitte findet in Zukunft alle zwei Wochen donnerstags ab 14 Uhr statt. Er wird organisiert und durchgeführt von der Deutschen Marktgilde, die bundesweit in über 120 Kommunen aktiv ist und mehr als 250 Wochenmärkte betreut.

Und, ganz wichtig:

Es wird noch ein/e Marktmeister/in vor Ort gesucht! Wer Interesse hat, kann sich direkt informieren bei der Deutschen Marktgilde: Mobil: 0151 12136580.

Harmonie-Chöre Biebergemünd:

Hauptversammlung verschoben

Biebergemünd (ab). Im Namen des Vorstandes der Harmonie-Chöre Biebergemünd teilt Andreas Bräuning, 2. Schriftführer der Harmonie-Chöre Biebergemünd e.V. mit, dass die ursprünglich für den 9. April geplante Jahreshauptversammlung 2022 auf unbestimmte Zeit verschoben wird. *„Ein neuer Termin wird rechtzeitig bekanntgegeben."*

Der WALK-MÄN-PODCAST – als Audio-Podcast sowie auf YouTube. Reinhören (reinschauen): JETZT

Walk-Män-Podcast Nr. 102:

Ute Klein kennt sich aus mit Burnout (Episode 88), Stress und wie man beidem begegnet. In dieser Episode spricht sie über die Auswirkungen der seit Jahren anhaltenden Flatrate-Krise, über Techniken, Tipps und Tricks zur Ablenkung und wie man sich zum richtigen Zeitpunkt gezielt fokussiert, individuelle Lösungen für sich selbst findet. Mit klarem Kopf und nicht Stresshormo-gesteuert aus der Angst heraus: „Ad hoc-Handlungen führen selten zu Lösungen."
Online als Podcast sowie auf YouTube ab Montag, 4. April.

Walk-Män-Podcast Nr. 101:

Jürgen Zwickel ist zu Gast im Walk-Män-Podcast, Episode 101. Diese Episode entstand am Rande der „Best Level Days" Ende März 2022 im bayerischen Roth. Dort veranstaltet Speaker und Coach Zwickel zweimal pro Jahr sein Persönlichkeits- und Mentalseminar **„Best Level Days"**. Vielen HörerInnen des Walk-Män-Podcasts ist Zwickel aus voran gegangenen Episoden bereits ein Begriff. Unter anderem aus seinem Charity-Projekt **„Bike Ride for Charity"**. Dieses war für ihn auch der Auslöser, sich an das Mammutprojekt **„Race across Germany"** zu wagen. In 48 Stunden Deutschland komplett von Nord nach Süd auf dem Fahrrad zu durchqueren (Flensburg - Garmisch). Getreu seinem Motto: **Da geht noch was**. Des weiteren stellt Podcaster Baumgarten bei dieser Gelegenheit sein Projekt **„60 Jahre - na und?"** vor. Im Kern: Der Podcaster übernimmt in Zusammenarbeit mit dem Jobcenter des Main-Kinzig-Kreises zehn Jobs in zehn verschiedenen Firmen. Dabei möchte er wissen: Welcher Betrieb nimmt mich noch in meinem Alter für welche Arbeit – oder gehöre ich mit 60 Jahren schon zum „alten Eisen"? Welche Firmen sich aktiv an diesem Projekt beteiligen, erfährt man in dieser Episode auf allen Podcast-Plattformen sowie auf YouTube.

Walk-Män-Podcast Nr. 100:

Marco Sommer ist Gesprächsgast in der Jubiläums-Episode 100. Sommer ist Herausgeber des Triathlon-Podcasts, des ältesten Podcasts dieser Sportrichtung in Europa. Der in Südfrankreich lebende Sauerländer ist Berater, Speaker und Mentor – beispielsweise wenn es darum geht, Privatpersonen oder Firmen beim Einstieg in das Podcasten zu unterstützen. Ohne ihn gäbe es keinen Walk-Män-Podcast in der jetzigen Form. Ein lockeres Gespräch über den schönsten Sport der Welt, Gott und die Welt und warum die Welt in Frankreich so lebenswert ist.

Walk-Män-Podcast Nr. 99:

Ralf Weisbecker macht seine Mitmenschen „mental fit". Der Bad Orber hat einen turbulenten Lebenslauf hinter sich. „Ihr Erfolg ist meine Motivation!" lautet sein Motto. Weisbecker ist Mentaltrainer und Speaker. Nach seiner Zeit bei der Kripo im Rhein-Main-Gebiet leitete er 20 Jahre lang eine Kampfsportschule, schrieb Bücher und Fachartikel zum Thema Selbstverteidigung. Seit geraumer Zeit unterrichtet er in Hessen und Bayern Selbstverteidigung für Frauen. Weisbecker: „Immer stärker ist das „Mentale" gefragt." Seither bringt er seinen TeilnehmerInnen verstärkt Selbstvertrauen und Selbstbewusstsein bei. Seine Botschaft: „Wenn wir nur an einem kleinen „Stellrädchen" in unserem Leben drehen – einer geänderten Denk-, oder Verhaltensweise, kann sich unser ganzes Leben ändern."

Walk-Män-Podcast Nr. 98:

Anton Hofmann befasst sich mit der Frage: „Wie mobil ist unsere Zukunft"? Hofmann ist Pressesprecher und Vorstandsmitglied im Kreisverband Main-Kinzig / Wetterau des Automobil-Clubs Europa (ACE). Sein Verband befasst sich nicht nur mit dem Lieblingsspielzeug der Deutschen - dem Automobil - sondern hat vielmehr die gesamte Mobilität als Einheit im Blick. Im Mittelpunkt dieses Podcastgesprächs steht die Situation im Main-Kinzig-Kreis und in der Rhein-Main-Region.

Walk-Män-Podcast Nr. 97:

Peter Wolff ist „Pfarrer Kneipp". Er ist zu Gast im Walk-Män-Podcast, Episode 97. Kneipp-Woche im Walk-Män-Podcast. Vor etwas mehr als einem Jahr sprengte die Podcast-Episode mit Peter Wolff alias Pfarrer Sebastian Kneipp die internen „Charts" und landete mit knapp 10.000 HörerInnen auf Platz eins der meist gehörten Walk-Män-Episoden. Ein Rekord, der übrigens immer noch ungeschlagen ist. Grund genug, nach einem weiteren Jahr Pandemie-Einschränkungen nachzufragen, wie sich der Kneipp-Verein in Hessen und bundesweit zwischenzeitlich geschlagen hat und mit welchen Innovationen er sich gegen Mitgliederschwund und Vereinsmüdigkeit wehrt.

Walk-Män-Podcast Nr. 96:

Karola Lotz – Weniger ist vielleicht mehr, dachte sich Karola Lotz aus Biebergemünd und wagte gemeinsam mit ihrem Gatten einen großen Schritt: Sie verließen ihr gewohntes Haus und tauschten dieses in ein kleines und überschaubares Tiny-House. Eine Entscheidung, welche Karola Lotz auch nach einem Jahr nicht im geringsten bereut. Welche Erfahrungen sie seither sammelte, wie es ihr erging und warum sie als „LosLassLotsin" sogar begeisterte Mitmenschen von der neuen Bescheidenheit überzeugt, das verrät sie in dieser Episode.

Raus in den Wald, Auszeit gönnen: Premiere: „RAUSZEIT" vom 20. bis 22. Mai

Mit FABIAN SINNING (Neuro-Body-Coach, Ex-Weltmeister OCR-Lauf uvm.) und RALF BAUMGARTEN (Coach, Yoga-Lehrer, Waldbademeister uvm.)

„RAUSZEIT" ist ein neues Projekt, dem sich Fabian Sinning (rechts, der erfolgreiche Extremsportler, Coach und Trainer) und Podcaster Ralf Baumgarten gemeinsam widmen. Die beiden kennen sich seit

Jahren durch diverse Ausbildungen und Challenges und laden nun „im Paket" zu einer „Rauszeit" in Spessart und Vogelsberg ein. Raus aus dem Alltag, Abschalten, Erfahrungen sammeln, sich öffnen für die Natur und neue Denk- und Sichtweisen. Start ist am Wochenende 20. bis 22. Mai. Mit einem Dutzend TeilnehmerInnen verbringen sie diese Zeit „draußen", lernen die Natur nachhaltig und mit allen Sinnen kennen. Zahlreiche Übungen zur mentalen und körperlichen Stärkung inklusive. Die Voranmeldung läuft und die Zahl der Plätze ist beschränkt. Mehr dazu auf www.walkmaen.de. Übrigens: Gesucht werden Städte, Gemeinden, Touristikbüros und Beherbergungsbetriebe, die Interesse haben an einer evtl. ganzjährigen Zusammenarbeit. **Kontakt:** Ralf Baumgarten (info@walkmaen.de).

Selbstversuch und Projekt:

„60 Jahre – na und?"

Die Idee entstand zu Beginn von Corona: „Was passiert eigentlich, wenn es plötzlich keine Druckereien, kein Papier und keine Speditionen mehr gibt oder die Preise unbezahlbar hoch sind? In welchem Job / Beruf würde ich mir noch meine Brötchen verdienen können?" Eine Frage, die Ralf Baumgarten zuerst sich stellte – und später dem Jobcenter des Kreises. Heraus kam ein ambitioniertes Projekt im Selbstversuch. Jeweils montags und/oder samstags stellt sich Baumgarten einem neuen Arbeitsfeld. Dabei hilft er unter anderem in der Pflege, der Verwaltung, einem Fitness-Studio, füllt im Supermarkt Regale auf, arbeitet in der Produktion und fährt zu guter letzt einen Tag auf einem Müllwagen mit – nicht auf dem Beifahrersitz, sondern aktiv auf der Ladefläche. Start: Mitte April. **Wetten, da geht noch was? Auch mit „60"!**

Unser VIDEO-Format auf YouTube: „Walk-Män-Classic"

Carina Hilfenhaus – „Neustart nach Nahtod-Erfahrung" (5/2021)

Carina Hilfenhaus schätzt das Leben. Nach zwei Herzstillständen, einem Herzschrittmacher und einer Pseudotumor Cerebri-Erkrankung (eine seltene neurologische Krankheit) entschloss sie sich: **„Ich machte den Deal meines Lebens"**. Sie trennte sich von ihrem (sehr erfolgreichen) Betrieb und stellte ihr Leben auf den Kopf. „Ich erkannte: Ich hatte Angst vor dem Leben". Und dagegen geht sie seither erfolgreich an. Mehr in dieser Episode.

Der „Walk-Män-Podcast" auf YouTube

PROJEKT-GEWITTER: ZWICKEL UND BAUMGARTEN

Walk-Män-Podcast Nr. 101 (Audio), 11 (YouTube):

Jürgen Zwickel ist zu Gast im Walk-Män-Podcast, Episode 101. Diese Episode entstand am Rande der „Best Level Days" Ende März 2022 im bayerischen Roth. Dort veranstaltet Speaker und Coach Zwickel zweimal pro Jahr sein Persönlichkeits- und Mentalseminar **„Best Level Days"**. Sein Charity-Projekt **„Bike Ride for Charity"** war für ihn der Auslöser, sich an das Mammutprojekt **„Race across Germany"** zu wagen. In 48 Stunden Deutschland komplett von Nord nach Süd auf dem Fahrrad zu durchqueren (Flensburg - Garmisch). Getreu seinem Motto: **Da geht noch was.**

Schirmherren: Landrat Stolz und Bürgermeister Schmitt

17. September: Laufen für den guten Zweck / Hilfe für an MS Erkrankte

Landrat Thorsten Stolz sprach mit Anette Freund, Sprecherin der „MS-Selbsthilfegruppe Gelnhausen und Umgebung" über den am 17. September stattfindenden Benefizlauf, für den er gemeinsam mit dem Biebergemünder Bürgermeister Matthias Schmitt die Schirmherrschaft übernommen hat.

Biebergemünd / Main-Kinzig (MKK/fw). *„Den 17. September sollten sich alle Laufinteressierten rot im Kalender vormerken, denn an dem Tag findet eine Laufveranstaltung für den guten Zweck statt. Der Erlös kommt der MS-Selbsthilfegruppe Gelnhausen und Umgebung zugute"*, sagte Landrat Stolz. Anette Freund, Sprecherin der Gruppe, erläuterte dem Landrat, wie wichtig es für Menschen mit Diagnose Multipler Sklerose (MS) ist, sich untereinander gut zu vernetzen und sich gegenseitig zu unterstützen.

„Dazu gehören neben den Gesprächsgruppen, Vorträgen und Infotreffen auch regelmäßig stattfindende Ausflüge, um gemeinsam für ein paar Stunden die Krankheit in den Hintergrund treten zu lassen", erklärte sie dem Landrat. *„Gerade das ist für Menschen, deren Alltag sich ganz viel um die Erkrankung Multiple Sklerose dreht, und die Frage, was geht und was nicht geht, enorm wichtig. Für diese Projekte benötigt die Selbsthilfegruppe Spenden"*, sagte der Landrat und erklärte sich bereit, die Schirmherrschaft für die Laufveranstaltung am 17. September in Biebergemünd gemeinsam mit dem dortigen Bürgermeister Matthias Schmitt zu übernehmen.

Die Selbsthilfegruppe gibt es seit 2009, sie entstand aus einer Gruppe Gleichgesinnter heraus, die das Bedürfnis hatte, sich mit Menschen auszutauschen, die selbst betroffen sind und wissen, worum es geht. Multiple Sklerose ist eine chronisch-entzündliche Erkrankung des Zentralnervensystems. Dabei werden Bestandteile der Nervenfasern zerstört. *„Das Gespräch mit Menschen, die das gleiche Schicksal haben, ist von großem Wert. In dieser geschützten Gruppe können sich die Betroffenen ehrlich mitteilen und ihr Herz ausschütten, aber sich auch Mut zusprechen. Eine Selbsthilfegruppe kann hier ganz anders agieren als zum Beispiel Freunde und die eigene Familie"*, so Landrat Thorsten Stolz.

Der Benefizlauf findet am 17. September, ab 11 Uhr in Biebergemünd-Bieber statt. Treffpunkt ist am Schwimmbad. Die Strecke ist auch für Rollstuhlfahrende geeignet. Jedes Starter-Ticket ist gleichzeitig ein Los für die Tombola.

Die MS-Selbsthilfegruppe trifft sich jeden letzten Mittwoch im Monat um 19 Uhr in der Vogelsbergstr. 3 in Linsengericht-Altenhaßlau. Die Gruppe ist der Deutschen Multiple Sklerose Gesellschaft angeschlossen und deckt die Kommunen Gelnhausen, Wächtersbach, Biebergemünd, Linsengericht, Freigericht, Flörsbachtal und Brachttal ab.

Mehr Infos gibt es auf www.gelnhausen.dmsg-hessen.de.

Tierheim Gelnhausen:

„Joni" sucht ein Neues Zuhause

Gelnhausen (cj). Mischling, geb. ca. 2017, kastriert.

„Für Joni wird es Zeit, endlich ein eigenes Körbchen zu bekommen, denn er ist ein wirklich lieber und freundlicher kleiner Kerl, der nicht länger seine Lebenszeit im Tierheim verbringen sollte. Er kam Anfang Februar aus Portugal zu uns und ist ein gern gesehener Teilnehmer unseres Tierheimalltags. Freudig geht er auch mit unerfahrenen Gassigehern spazieren. Er mag andere Hunde und ist vom Wesen her ein bisschen mit einem Beagle vergleichbar. Im familiären Leben ist er ein verschmuster Mitbewohner.

Der Garten sollte ausbruchsicher sein, wir könnten uns vorstellen, dass er auch mal gerne alleine eine Runde drehen würde. Normales Gehorsam wie Sitz, Platz, Fuß Signale kennt er nicht, ist aber schlau genug, das mittels Belohnung noch zu lernen. Als Zweithund wäre er gut geeignet und er ist auch kein bellfreudiger Hund. Er ist ein toller Zeitgenosse für Leute, die gerne spazieren gehen und etwas Eigensinn mögen. Katzen mag er nicht. Bei Interesse melden Sie sich bitte zu den Öffnungszeiten bei uns im Büro oder persönlich."

Kontakt: Tierheim Gelnhausen
Am Galgenfeld 37 * Gelnhausen
Tel.: 06051-2550
webmaster@tierheim-gelnhausen.de
https://tierheim-gelnhausen.org/

Gesucht: Gut Erhaltenes ab Größe 104

Second Hand-Stübchen benötigt dringend Kleiderspenden

Bad Soden-Salmünster (SKF/jd). Das Second Hand Stübchen beim Sozialdienst katholischer Frauen e.V. benötigt gut erhaltene Kleiderspenden ab Größe 104.
Das Second-Hand-Stübchen im Familienzentrum FIBz (Bad Sodener Straße 52 – über dem Einkaufsmarkt) ist dienstags von 14.30 bis 16 Uhr geöffnet. Eine Abgabe der Kleidung ist außerdem nach telefonischer Absprache unter 06056 5402 möglich.
„Es gelten die jeweils aktuellen bekannten Corona-Vorsichtsmaßnahmen" berichtet Jennifer Diederichs, Pädagogin, B.A., Beratungsstelle für Schwangerschaft und Familien.

Versorgung während Ihres Urlaubs? Wir sind für Sie da!

Friedrichstalstr. 35
63619 Bad Orb
Tel.: 0 60 52-92 86 99

Rund um die Uhr persönlich erreichbar. Zulassung für alle Kassen

Der häusliche Pflegeservice
Tel.: 0 60 52 - 92 86 99

Immer donnerstags im FIBz

Mütter und Väter treffen sich zum „Frühstückscafé Baby+"

Bad Soden-Salmünster (SKF/jd). Nach einer langen Corona-Pause, in der nur Online- oder Outdoor-Treffen möglich waren, findet das „Frühstückscafé Baby+" wieder statt und zwar donnerstags von 10 bis 12 Uhr im FIBz des Sozialdienst katholischer Frauen.
Um eine Anmeldung unter kontakt@skf-bad-soden-salmuenster.de oder Telefon 06056 5402 sowie um Beachten der 3G-Regeln wird gebeten.

An Diabetes erkrankt?

Neue SEKOS-Selbsthilfegruppe

Gelnhausen (SEKOS/rb). Die Selbsthilfekontaktstelle Gelnhausen unterstützt den Aufbau einer Selbsthilfegruppe für an Diabetes Erkrankte. InteressentInnen nehmen Kontakt auf mit der SEKOS Gelnhausen, Telefon: 06051 4163, E-Mail info@sekos-gelnhausen.de.
Diabetes mellitus (Zuckerkrankheit) ist der Oberbegriff für verschiedene Stoffwechselerkrankungen, denen gemeinsam ist, dass sie zu erhöhten Blutzuckerwerten führen. In Deutschland sind circa 7,2 Prozent der 18 bis 79-jährigen an Diabetes erkrankt, 90 bis 95 Prozent hiervon an Diabetes Typ 2. Der Diabetes Typ 2 entsteht zum einen durch eine verminderte Empfindlichkeit der Körperzellen für Insulin (Insulinresistenz), es kann aber auch eine jahrelange Überproduktion von Insulin zu einer Erschöpfung der insulinproduzierenden Zellen führen, die Bauchspeicheldrüse kann dann nicht genügend Insulin für den erhöhten Bedarf liefern. Der Typ-1-Diabetes wird durch einen absoluten Mangel des Hormons Insulin verursacht, dieser Diabetestyp heißt deshalb auch insulinabhängiger Diabetes mellitus,verursacht durch ein absolutes Versagen der Zellen in der Bauchspeicheldrüse, die das Hormon Insulin produzieren. Er beginnt meist im Kindes- und Jugendalter und ist bisher nicht heilbar, so dass die Patientinnen und Patienten ihr ganzes Leben lang Insulin spritzen müssen. In der neuen Selbsthilfegruppe können sich Betroffene informieren, über eigene und gemeinsame Erfahrungen austauschen und gemeinsam an wichtigen eigenen Aspekten einer Verbesserung der Krankheitssituation durch regelmäßige Bewegung, eine angepasste Ernährung und einem normalen Körpergewicht arbeiten. Diese Punkte verbessern die Empfindlichkeit der Körperzellen für Insulin und können so den Insulinbedarf senken. Zu Beginn der Therapie wird deshalb immer versucht, mit Allgemeinmaßnahmen, wie konsequenten Lebensstiländerungen, auszukommen.

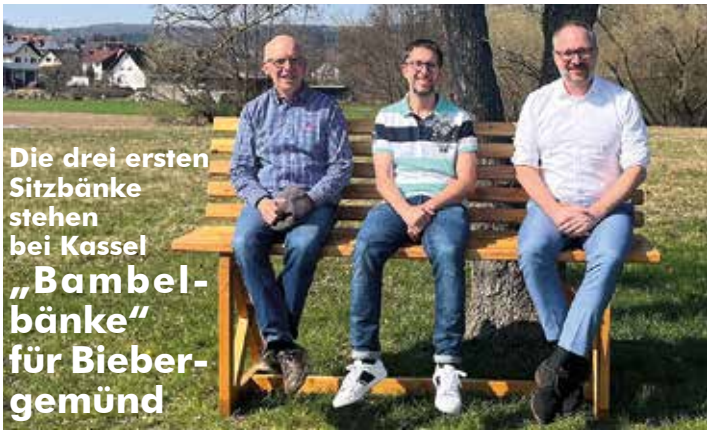

Zum Bild: *Bernd Samer, Andreas Schelling (Bauverwaltung) und Matthias Schmitt (Bürgermeister) auf einer Bambelbank am Gemeindezentrum.*

Biebergemünd (rf). Ausruhen, die Blicke schweifen, Seele und Füße „bambeln" lassen – dies geht in Biebergemünd nun noch schöner. *„Wir freuen uns über eine großzügige Spende – die Gemeinde hat neue Ruhebänke erhalten. Das Besondere bei diesen Bänken ist der etwas höhere Sitz und dadurch eine bessere Beinfreiheit. Hier kann man auf gut Hessisch die Beine bambeln lassen!"* Bürgermeister Matthias Schmitt bedankt sich herzlich für die Zuwendung eines heimatverbundenen Spenders.
Die drei ersten Sitzbänke wurden auf Wunsch des Stifters mit der Aufschrift „Original Kasseler Bambelbank" im Besenbinder-Ortsteil Kassel aufgestellt: Am alten und neuen Friedhof sowie in der Nähe des Rathauses am Gemeindezentrum.
Bei dieser Gelegenheit verschaffte sich der Bürgermeister einen Überblick über die Anzahl der Ruhebänke im gesamten Gemeindegebiet. Es sind bereits rund 190 Bänke, die an besonderen Orten und schönen Wanderwegen aufgestellt sind – sowohl außerhalb der Ortschaften wie auch innerorts. *„Eine stolze Zahl! Dennoch denke ich, wir können noch weitere Bänke gebrauchen, um die Attraktivität für Familien und Senioren zu erhöhen. Gerade jetzt im Frühling lädt unsere herrliche Landschaft zu ausgedehnten Wanderungen ein. Auch die Pausen dabei können zu einem Erlebnis werden, insbesondere auf den neuen Bambelbänken. Von daher dürfen gern weitere dieser Bänke in allen Ortsteilen unserer Gemeinde hinzukommen. Hierfür werde ich mich einsetzen. Vorschläge der Bürgerinnen und Bürger für passsende Standorte sind herzlich willkommen – am besten mit einem Foto von Ihrem (öffentlichen) Lieblingsort! Bitte auf der Facebook-Seite der Gemeinde oder per Mail an info@biebergemuend.de einreichen.*

Bad Orber Senioren unterwegs

Geselliger Nachmittag im Modemarkt

Bad Orb (wuh). Alljährlich im Frühjahr veranstaltet der Adler Modemarkt einen geselligen Nachmittag mit Modenschau, Kaffee- und Kuchen und Künstlerauftritt. Coronabedingt fand dieser Nachmittag letztes Jahr im Herbst statt, was zur Folge hatte, dass die Orber Senioren (unter der Planung und Organisation von Wilfried und Ursula Herold) innerhalb eines halben Jahres sich zum zweiten Mal auf den Weg nach Haibach/Aschaffenburg machten. Für viele eine willkommene Abwechslung in dieser Pandemiezeit. *„Mir fällt die Decke auf den Kopf, ich muss mal raus, habt Ihr noch Platz, hörten wir oft bei der Anmeldung"*, so Winfried Herold.
Zu Gast war G.G. Anderson. Als Komponist schuf Anderson über 1000 Titel, er arbeitet u.a. für Künstler wie Mareile Mathieu, Rex Gildo, Andrea Jürgens oder Andy Borg. Seine größten Erfolge als Sänger sind u.a. die Hits „Am weißen Strand von San Angelo", „Sommernacht in Rom" oder „Weiße Rosen schenk ich Dir", die alle in seinem Auftritt enthalten waren.

Auf der Rückfahrt wurden weitere Veranstaltungen der Senioren erörtert. So sind u.a. mehrere Vorträge geplant, die Verabschiedung von Pfarrer Kaltschnee oder auch wieder eine Schifffahrt, evtl. auf dem Main von Seligenstadt nach Frankfurt.

Bestattungsinstitut Reinhold Bauer
Inh.: Thomas Bauer
Erledigung aller Bestattungsformalitäten,
Erd-, Feuer-, See-, Wald- und anonyme Bestattungen
Bestattungs-Beratung - Bestattungs-Vorsorge
Überführungen von und nach auswärts
Bad Orb, Raiffeisenstraße 1
☎ (0 60 52) 24 43
BESTATTER VOM HANDWERK GEPRÜFT
Seit 1924
Mit fachgeprüftem Bestatter
In der dritten Generation Ihr Helfer im Trauerfall

Beratungsstelle für Schwangere und Familien
Sozialdienst katholischer Frauen e.V. (SkF)
Bad Sodener Straße 52
63628 Bad Soden-Salmünster
Tel.: 0 60 56 - 54 02
Sprechstunde
Caritas Zentrum Bad Orb
Frankfurter Str. 2
63619 Bad Orb
dienstags 10 bis 12 Uhr.
SkF
www.skf-bad-soden-salmuenster.de

Ev.-Luth. Gottesdienste Aufenau, Neudorf, Wirtheim und Kassel

Gottesdienste bis 24. April

Martin-Luther-Kirche AUFENAU
So., 10. 4., Gottesdienst mit Begrüßung der neuen Konfirmanden um 9.15 Uhr
Fr., 15. 4., Gottesdienst um 9.15 Uhr
So., 17. 4., Gottesdienst mit heiligen Abendmahl um 5.30 Uhr
So., 24. 4., Gottesdienst um 9.15 Uhr

Johanneskirche NEUDORF
Fr., 15. 4., Gottesdienst: 10.30 Uhr
So., 17. 4., Gottesdienst mit heiligen Abendmahl um 10.30 Uhr

Emmauskirche KASSEL
So., 10. 4., Gottesdienst um 10.30 Uhr
Do., 14. 4., Gottesdienst mit heiligen Abendmahl um 19 Uhr
Mo., 18. 4., Gottesdienst mit heiligen Abendmahl um 10.30 Uhr
So., 24. 4., Gottesdienst um 10.30 Uhr

Die Gottesdienste finden nach 3G Regeln statt. Eine Voranmeldung ist nicht erforderlich.

Hausverwaltung Stock
WEG- und Miethausverwaltung
ivd
Tel.: 06052-6255
Fax: 2617
Hauptstraße 40-42 * 63619 Bad Orb

Die evangelischen Gottesdienste Bad Orb

So., 10. 4.: 10 Uhr, Gottesdienst, Lektorin E. Brockmeier
Do., 14. 4.: 19 Uhr, Gründonnerstagsgottesdienst mit Abendmahl, Pfarrer G. Kaltschnee
Fr., 15. 4.: 10 Uhr, Karfreitagsgottesdienst, Prädikant H. Neeße
So., 17. 4.: 6 Uhr, Ostermorgengottesdienst, Pfarrer G. Kaltschnee
Mo., 18. 4.: 10 Uhr, Gottesdienst am Ostermontag mit Abendmahl und Taufe, Pfarrer G. Kaltschnee
So., 24. 4.: 10 Uhr, Gottesdienst, Prädikant H. Neeße
Wochenprogramm bis 25. 4. (Alles im M.-Luther-Haus)
Seniorentreff mit Spiel: 19. 4., 9 Uhr
Tanz mit!: Do., 14. 4 und 21. 4., 15 Uhr
Bitte Hygieneregeln beachten!

Am Donnerstag, 19. Mai:

Rentenberatung im Rathaus

Wächtersbach (WB/mg). Helmut Nickolai, Versichertenberater der Deutschen Rentenversicherung BUND, wird im Rathaus Wächtersbach am neuen Standort „Schloss 1" im zweiten Obergeschoss weiterhin turnusmäßige Beratungen abhalten. Der nächste Beratungstag mit freien Terminen ist Donnerstag, 19. Mai, gefolgt vom Donnerstag, 23. Juni. Jedoch ist eine Beratung nur nach vorheriger fester Terminvereinbarung und mit Mund-Nasen-Schutz möglich.
Vor dem Hintergrund der Corona-Pandemie sind wichtige Verhaltensregeln einzuhalten. So ist unbedingt der Beratungstermin telefonisch anzumelden.
Wer einen Neuantrag oder einen Änderungsantrag stellen möchte und dazu Beratung in Anspruch nehmen möchte, benötigt eine feste Terminvereinbarung (Zeitspanne von 10 bis 12.30 Uhr). Wer zu einer allgemeinen Beratung zu Herrn Nickolai kommen möchte, kann nach einer festen Terminvereinbarung in der Zeit von 14 bis 17 Uhr im Rathaus anfragen. Telefonische Terminvereinbarung bitte über den Bürgerservice Rathaus Wächtersbach, Tel.: 06053 8020.

Die katholischen Gottesdienste Bad Orb, Lettgenbrunn und Aufenau

St. Martin BAD ORB
Do., 7. 4., 18.30 Uhr, Hl. Messe
Fr., 8. 4., 8 Uhr, Hl. Messe
Sa., 9. 4., 18 Uhr, Vorabendmesse
So., 10. 4., 10.15 Uhr, Hl. Messe; 18 Uhr, Abendmesse
Di., 12. 4., 18 Uhr, Hl. Messe
Mi., 13. 4., 6.20 Uhr, Hl. Messe
Do., 14. 4., 19.30 Uhr, Hl. Messe
Fr., 15. 4., 10 Uhr, Kinderkreuzweg; 15 Uhr, Liturgie zum Leiden und Sterben Christi
So., 17. 4., 5.45 Uhr, Feier der Osternacht; 10.15 Uhr, Osterhochamt
Mo., 18. 4., 10.15 Uhr, Hl. Messe; 18 Uhr, Hl. Messe
Di., 19. 4., 18 Uhr, Hl. Messe
Mi., 20. 4., 18.30 Uhr, Hl. Messe
Do., 21. 4., 18.30 Uhr, Hl. Messe
Fr., 22. 4., 8 Uhr, Hl. Messe
Sa., 23. 4., 18 Uhr, Hl. Messe
So., 24. 4., 10.15 Uhr, Hl. Messe; 18 Uhr, Hl. Messe

Schmerzhafte Mutter Gottes AUFENAU
Sa., 9. 4., 17 Uhr, Vorabendmesse
So., 10. 4., 10.30, Hl. Messe
Mi., 13. 4., 18.30 Uhr, Hl. Messe
Do., 14. 4., 19.30 Uhr, Hl. Messe
Fr., 15. 4., 15 Uhr, Liturgie vom Leiden und Sterben Christi
So., 17. 4., 10.30, Hl. Messe
Mo., 18. 4., 10.30, Hl. Messe
Mi., 20. 4., 18.30 Uhr, Hl. Messe
Sa., 23. 4., 17 Uhr, Vorabendmesse
So., 24. 4., 10.30, Hl. Messe

ST. JOHANNES NEUDORF
Do., 7. 4., 18 Uhr, Hl. Messe
Do., 14. 4., 18 Uhr, Hl. Messe
Do., 21. 4., 18 Uhr, Hl. Messe

Kirche des Nazareners W.-bach evangelische Freikirche

„Als Kirche des Nazareners in Wächtersbach freuen wir uns darüber, dass Veranstaltungen in unserem Gebäude wieder möglich sind. Wir sind uns dabei unserer Verantwortung für unsere Besucher und die Gesellschaft bewusst. Daher gelten für die Teilnehmer unserer Veranstaltungen spezielle Hygiene- und Sicherheitsvorkehrungen. Wir bitte diese zu beachten. Danke."

Mi., 6. 4., 18 Uhr, Bibel-, und Gebetsstunde
Sa., 9. 4., 18 Uhr, Gottesdienst mit Alexander Subkowski
Mi., 13. 4., 18 Uhr, Bibel-, und Gebetsstunde
Fr., 15. 4., 10 Uhr, Karfreitagsgottesdienst mit Dr. Hermann Gschwandtner
So., 17. 4., 9.30 Uhr, Ostersonntagsgottesdienst mit Dr. Hermann Gschwandtner
Mi., 20. 4., 18 Uhr, Bibel-, und Gebetsstunde
Sa., 23. 4., 18 Uhr, Gottesdienst mit Achim Marschall
Mi., 27. 4., 18 Uhr, Bibel-, und Gebetsstunde
Sa., 30. 4., 18 Uhr, Gottesdienst mit Christian Hilbrands

* 21. 10. 1933,
Satow, Mecklenburg
† 21. 3. 2022,
Bad Orb

Mein ist der Morgen in den Wäldern,
die Stille, die von den Sternen fällt,
die erste Spur hin zu den Feldern.
Und ich erschaffe mir die Welt.

Dr. med. vet. Claus Wiek

Ein langer gemeinsamer Weg ist zu Ende.
Wir nehmen Abschied in Schmerz und Liebe.

Dr. Barbara Wiek
Dr. Kathrin Laaff
im Namen der Familie

Trauerfeier und Urnenbeisetzung sind am Freitag, 8. April, 14 Uhr, in der evangelischen Laurentiuskirche auf dem Friedhof in Bieber.

Dr. Barbara Wiek, Würzburgerstraße 32, 63619 Bad Orb

AUTOHAUS BAD ORB GmbH
CITROËN
Frankfurter Straße 36 * 63619 Bad Orb
Tel.: 06052/9188017
www.autohaus-bad-orb.de

Erfolg für „Lebensbäume für Lebens(t)räume“

Über 17.000 Euro an Spenden durch den Weihnachtsbaumverkauf

Zum Bild: *Knapp 200 Baumstümpfe kamen 2022 im Orber Haseltal hinzu. Drei weitere Bäume wurden im März zugunsten des österlich dekorierten Wendelinusbrunnens gefällt.*

Bad Orb (sk). Unter der Überschrift „Lebensbäume für Lebens(t)räume“ wurden auch im vergangenen Dezember von Familie Kessler Weihnachtsbäume und Tannenzweige verkauft – erneut, um Menschen zu unterstützen, die nicht auf der Sonnenseite des Lebens stehen, deren Lebensräume bzw. Lebensträume bedroht oder zerstört sind.

Durch den erneut riesigen Zuspruch der Initiative weit über die Stadtgrenzen Bad Orbs hinaus und die enorme Großzügigkeit vieler KäuferInnen, selbst für „Charakterbäume“ zusätzliche Euros zu spenden, konnten erneut rund 5.000 Euro eingenommen werden. So erwächst aus den „Lebensbäumen“ – wie Ludwig Kessler seine bis 2018 gepflanzten und gepflegten Bäume gerne nannte – bis ihn eine schwere Krankheit ereilte, mittlerweile ein Gesamtspendenaufkommen von rund 17.500 Euro. *„Die Summe ist mittlerweile vollständig an ausgewählte Hilfsorganisationen überwiesen und wird im noch jungen Jahr 2022 hoffentlich ausgiebig Wirkung entfalten“*, so die Familie Kessler.

Von 1.200 Euro werden über Kolping International 40 Ziegen in besonders von Dürre und Bodenerosion betroffenen Ländern Afrikas gekauft. Gegenüber den harten Folgen des Klimawandels sichern sie Familien Einkommen und schaffen nährstoffreichen Dünger. 1.000 Euro kommen über die Hilfsorganisation Archemed auch Krankenhäusern in Afghanistan zugute, in denen es wie in so vielen Ecken des Landes am Nötigsten noch sehr viel mehr fehlt als vor der Machtübernahme der Taliban. 1.200 Euro kommen über das Welternährungsprogramm (WFP) der Vereinten Nationen dem Jemen zu Gute. Ende 2021 kündigte das WFP an, seine Hilfe im Bürgerkriegsland kürzen zu müssen.

Das Orber Taxi
Taxifahrten * Flughafentransfers und vieles mehr
Tel.: 06052 4411
E-Mail: orbertaxi@t-online.de

Die anhaltende Coronakrise sorgte dafür, dass nur 50 Prozent der Spenden eingingen, die eigentlich benötigt werden, um die Menschen ausreichend zu ernähren. Die Tatsache, dass mit der Ukraine 2022 der größte Getreidelieferant des WFP ausfällt, wird die Katastrophe Experten zufolge noch beschleunigen. 80 Prozent der Bevölkerung waren bereits 2021 auf Hilfe angewiesen, 400.000 Kinder bereits unterernährt. Weitere 600,- Euro der Initiative kommen über Caritas International den Menschen in der Ukraine zugute, die unter Putins Angriffskrieg katastrophal leiden und um Leben und Freiheit kämpfen. Die letzten 300,- Euro fließen einem kleineren Hilfsprojekt in Mosambik zu.

Nach dem Start der Initiative erlebte das Weihnachtsbaumgrundstück von Kesslers im Orber Haseltal drei Jahre in Folge sehr heiße und trockene Frühlings- und Sommermonate. Die Folge: Die letzten von Ludwig Kessler 2018 noch gepflanzten jungen Bäume vertrockneten zu rund 80 Prozent, zahlreiche größere Bäume bildeten vertrocknete Nadeln aus und wurden unverkäuflich. Die Sorge um ein frühzeitiges Ende des Weihnachtsbaumverkaufs in der Familie war groß. Doch 2021 fiel deutlich mehr Regen, als in den Vorjahren und viele Bäume regenerierten sich glücklicherweise. Die Freude über diese zumindest kurzzeitige Trendwende gibt Familie Kessler über die Bad Orber Natur- und Vogelschutzgruppe e.V. an die Natur zurück. Mit 500,- Euro unterstützt der Weihnachtsbaumverkauf den geplanten Bau eines weiteren Insektenhotels und eines Blühstreifens durch den Verein auf dem Bad Orber Friedhof.

Auch im kommenden Advent wird es erneut „Kesslertannen“ geben. Schon am letzten Samstag im Oktober können Frühaussucher ihren Baum – wieder umringt von einer kleinen Rasenmäher-Schafherde – aussuchen. Mehr Infos dazu, zu nachhaltigem Weihnachtsbaumanbau und zu den Spenden unter: https://lebensbaeume-fuer-lebenstraeume.jimdosite.com/.