30. Oktober 2021

Nr. 665

27. Jahrgang

Mein BLÄTTCHE

Klimaneutral Druckprodukt

Angebot November
Jacke – waschen - imprägnieren 25,00 €
Textilpflege Wäscherei Blitz-Reinigung
Hauptstr. 4 * Tel.: 0 60 52-28 58

Taxi Grüll
Taxi- und Mietwagen
Bad Orb und Wächtersbach
06052 4588
06053 600585

Döneria-Pizzeria Stern (seit 2007)
Lieferservice
Tel.: 06052 92 86 28
www.doneria-pizzeria.de
Ludwig-Schmank-Straße 15
63619 Bad Orb

TRILOGIE
Feinkost - Naturkost - Reformwelt
Bad Orb • Kanalstraße 37 • Tel.: 06052 9276340 • Mo - Sa 9.30 - 13.00 Uhr, Mo - Fr 14.30 - 18.00 Uhr, Mittwoch Nachmittag geschlossen

TOSCANA
HOTEL - RISTORANTE - PIZZERIA
Dienstag Schnitzeltag 8,90€
Mittwoch Pizzatag 7,50€
Donnerstag Pastatag 7,90€
* ausgenommen hausgemachte Pasta
Sälzerstr. 74 • Bad Orb • 06052 9276405
Spessartstr. 2 • Kassel • 06050 9796710
Di. bis So.: 11 - 14.30 Uhr u. 17 - 24 Uhr
www.hotel-restaurant-toscana.com

Autohaus ZEISSLER
☎ (06050) 90 80 40
Biebergemünd
Audi

Zum Titelbild:

Der Herbst naht mit großen Schritten. Nicht zu übersehen, wenn wir durch unsere Wälder und Parks flanieren: Blätter jeglicher Couleur bedecken den Boden und präsentieren uns einen Augenschmaus (Titelbild: Christopher Schmalbach), der es in sich hat. Die kurzen Hosen sind bis zum Frühjahr im Schrank versteckt und durch lange Beinkleider ersetzt. Die Temperaturen gehen Stück für Stück in den Keller und der erste Frost hat sich bereits blicken lassen. Und mit dieser Beschreibung befinden wir uns auch schon mitten in der Orber Polit-Szene.

Obwohl ich beim Begriff „Szene" gerne differenzieren würde. „Szene" ist für mich in etwa gleichbedeutend mit einer Gruppe Menschen, die gleiche oder ähnliche Ziele und Ansichten teilen, aber unter dem Strich miteinander klar kommen und sich respektieren. Und an dieser Stelle gehen die Begriffe auseinander. Das allmählich sich dem Ende zuneigende Jahr brachte uns eine Vielzahl an politischen Diskussionen. Viele davon werden uns in schlechter Erinnerung bleiben. Streichen wir diese Erfahrungen und ziehen nüchtern Bilanz, dann bleibt Folgendes:

Die Sieger (und dazu zählen auch die in den „Sieger"-Parteien nach hinten abgewählten Kollegen) haben sich ihre Posten gesichert. Mit reichlich Schaum vor dem Mund und Wut im Handeln wird über die „Wahlverlierer" hergezogen und alles getan, diese teilweise sogar mundtot zu machen und aus der Politik zu verbannen. Nichts Neues in Orb? In der Heftigkeit schon. „Selbst Schuld", können Sie kontern. „Warum machen die von der Opposition überhaupt den Schnabel auf?" Mein Tipp: Wahlkampfversprechen aus dem Frühjahr suchen, durchlesen und dann damit „updaten" (auf der Stadt-Homepage): Bitte hinsetzen und jetzt vor allem die Seiten fünf und sechs inhalieren: https://stadt-bad-orb.de/buergerinformationssystem/vo020.asp?VOLFDNR=7805 (**rechts** unter **„Anlagen"**, Haushalt (PDF)). Und jetzt zählen Sie bitte „zwei und zwei" zusammen. *Wie heißt es bei „Game of Thrones": „Winter is coming". Puh, mir ist gerade ganz schön kalt. Ach ja, der Winter kommt...*

Ihr **Ralf Baumgarten**

Impressum „Mein Blättche"

Stadtmagazin für Bad Orb, Kinzigtal, Spessart und Vogelsberg.
Erscheint SAMSTAGS im 14-Tage-Rhythmus
Verteilung über ca. 90 Auslagestellen in den Städten und Gemeinden Bad Orb, Jossgrund, Biebergemünd, Bad Soden-Salmünster und Wächtersbach.
Tagesaktuelle Berichte 24/7 auf www.mein-blaettche.de – der Online-Nachrichten-Plattform für Bad Orb, den Altkreis Gelnhausen, Vogelsberg und Spessart – sowie auf Facebook (Mein Blättche).
Herausgeber:
Ralf Baumgarten, Redakteur
Birkenallee 2a * 63619 Bad Orb
Telefon 06052 34 05
Mobil: 0172 6612032
Öffnungszeiten:
Mo., Di., Do, Fr.: 9 bis 13 Uhr
sowie nach Vereinbarung
Kontakt: info@printhouse24.de
Es gilt die Anzeigenpreisliste 1/2021.

Spessart-Buchhandlung
Inhaberin Birgit Schiller
Hauptstraße 22
63619 Bad Orb
Tel.: 06052 1425
Fax: 06052 919457
post@spessartbuchhandlung.de
www.spessartbuchhandlung.de
Öffnungszeiten: Mo. bis Fr. 9 bis 12.30 Uhr,
Mo., Di., Do., Fr. 14.30 bis 18 Uhr, Sa. 9 bis 13 Uhr

Weihnachtsbäume aus reinbiologischem Anbau
Initiative „Lebensbäume für Lebens(t)räume"

Für alle, die gemeinsam mit der grasenden und düngenden Schafsherde ihren Baum frühzeitig kennzeichnen wollen:
Vorabreservierung, kurz hinter Haselmühle, Bad Orb
Samstag, 30.10.2021, 10.00 – 12.30 Uhr
Tannenzweige/Abdeckreisig Ludwigstr.47, Bad Orb, 5593
Alle Erlöse weiter für Spendenprojekte
Mehr Infos: https://lebensbaeume-fuer-lebenstraeume.jimdosite.com

Tobias Weisbecker zum Wahlausgang:
„... weitgehend fairer ... Wettbewerb"

Bad Orb (red). Mit einer Erklärung äußert sich der CDU-Bürgermeisterkandidat Tobias Weisbecker zum Ergebnis der Bürgermeisterwahl:
"*Ein herzliches Dankeschön an die Wählerinnen und Wähler für das großartige Vertrauen bei der Bürgermeisterstichwahl. Ich bin überwältigt und unendlich dankbar. Wichtig ist mir, jetzt nicht etwa abzuheben, sondern mit aller Kraft dafür zu arbeiten, diesen enormen Vertrauensbeweis zu rechtfertigen. Respekt und Anerkennung zolle ich allen Kandidaten für einen weitgehend fairen und sachbezogenen Wettbewerb. Ich möchte gerne ein Bürgermeister für alle Bürgerinnen und Bürger unserer Heimatstadt sein, unabhängig von den jeweiligen politischen Standpunkten. In den Wochen des Wahlkampfes hatte ich viele wertvolle Begegnungen und Gespräche, aus denen gute Anregungen und Ideen hervorgingen. Diese gilt es nun abzuarbeiten und umzusetzen. Unabhängig davon, ob es sich um vermeintlich kleine Anliegen oder die großen Herausforderungen für unsere Stadt handelt. Ich freue mich darauf, gemeinsam mit Ihnen die Zukunft von Bad Orb gestalten zu können. Nochmals vielen herzlichen Dank!*"

Erschienen bei TRIGA:
Bildband: DER SPESSART

Main-Kinzig (cs). Rechtzeitig zur Frankfurter Buchmesse erscheint beim TRIGA-Verlag der Bildband: „DER SPESSART – Eine Fotoreise zu den Naturschönheiten". Der Betrachter erlebt spektakuläre Aufnahmen von Natur und Landschaft in einer der schönsten Mittelgebirgs-Regionen Deutschlands. Ob verborgene Schätze aus Pflanzen- und Tierwelt oder herrliche Blickwinkel aus der Vogelperspektive: Der Zauber der Bilder beeindruckt. Kurze, anschauliche Texte erläutern Sehenswürdigkeiten und weisen auf Kulturhistorisches hin. Der Bildband der Autoren und Fotografen Joachim und Michael Kunkel ist ein bleibendes Zeugnis für die unvergleichliche Schönheit der Regionen bayerischer und hessischer Spessart. **DER SPESSART, 248 Seiten**, Hardcover mit Fadenheftung, Großformat 24,5 x 29 cm. ISBN 978-3-95828-276-6. Preis (D): EUR 39,95

AUTOHAUS BAD ORB GmbH
WIR sind für Sie da!
Frankfurter Straße 36
63619 Bad Orb
Tel.: 06052/91880
www.autohaus-bad-orb.de

Logopädie und Frühförderung Bad Orb
Auch im Lockdown sind wir für sie da!

Logopädie und Interdisziplinäre Frühförderstelle Bad Orb
Tel.: 06052 912730
Würzburger Straße 7
im Ärztehaus
63619 Bad Orb
info@logopaedie-und-fruehfoerderung.de
www.logopaedie-und-fruehfoerderung.de
Logopädie und Frühförderung LF GmbH
Termine nach Vereinbarung

Dringend:
Lesepaten/innen gesucht

Bad Orb (wo). Der Verein Lesefüchse hat seine Aktivitäten in der Martinus-Schule (Grund- u. Hauptschule) wieder aufgenommen. Sprecher Walter Oberscheimer: *„Um unser Ziel zu erreichen, alle Grundschulklassen mit zwei LesepatInnen zu unterstützen, benötigen wir dringend weitere MitstreiterInnen. Voraussetzungen sind lediglich die Freude am Umgang und der Arbeit mit Kindern, sowie Mitgliedschaft im Verein. Ein Informationsgespräch bieten wir Euch gerne an, um evtl. Fragen zu beantworten und nähere Informationen mitzuteilen. Vorab könnt Ihr Euch auch auf unserer Homepage (https://lesefuechse-bad-orb.de/index.php/de/) informieren."*
Tel.: 06052 9195665.
Mobil: 0170 3894679.
E-Mail:
walter.oberscheimer@t-online.de

Sachverständigenbüro Stock
Verkehrswertgutachten nach §194 BauGB für Gerichte, Finanzamt und Banken, bei Scheidungen und Erbschaftsfällen, Gutachterliche Stellungnahmen & Beratung, Mietwert- und Pachtengutachten
Inh. Thorsten Stock
Dipl. Sachverständiger (DIA)
für die Bewertung von bebauten und unbebauten Grundstücken, für Mieten und Pachten
63619 Bad Orb, Hauptstraße 40-42 Tel.: 06052-6255
E-mail: esto-immo@t-online.de Fax: 2617

Jan Oliver Heinz
Rechtsanwalt
Zivilrecht Familienrecht
Mietrecht Verkehrsrecht
Termine nur nach Vereinbarung
Sälzerstraße 92 * 63619 Bad Orb
Tel.: 06052 1823496
Mail: info@ra-heinz.de * Web: www.ra-heinz.de

Jaruda Traditionelle Thaimassage

Neueröffnung

1. November 2021

Jaruda Traditionelle Thaimassage

Bad Orb, Kurparkstraße 13
(Hinter-Eingang, ehem. Hotel Bismarck)

Hallo. Vielleicht kennen Sie mich schon?
Seit acht Jahren arbeite ich bei meiner Cousine Jupa hier in Bad Orb im Massagestudio YAMOONG.
Seit der schweren Erkrankung meiner Cousine habe ich diese unterstützt und das Geschäft alleine weitergeleitet.

Da nun das YAMOONG in der Kanalstraße geschlossen wird, werde ich den Betrieb in neuen Räumlichkeiten in der Kurparkstraße weiterführen.
Ich würde mich freuen, wenn Sie mir weiterhin Ihr Vertrauen schenken würden.

Alle ab Juni 2021 in YAMOONG verkauften Gutscheine werden selbstverständlich bei mir eingelöst.

Öffnungzeiten: Dienstag bis Samstag: 10 bis 18 Uhr
Telefon: 06052 913815 * termin@jaruda-taimassage.de

Ich freue mich auf Ihren Besuch,
Ihre Jaruda

Start Mi., 27. Oktober:

Englischkurs im Familienzentrum

Wächtersbach (WB/gf). Am Mittwoch, 27. Oktober, beginnt ein neuer Englischkurs im Familienzentrum der Kinderinitiative Bad Orb.

Der Kurs findet im Hofhaus der Kinderinitiative, Bahnhofstraße 3, statt, jeweils für 90 Minuten ab 13.30 bis 15 Uhr. Zielgruppe sind Menschen mit Vorkenntnissen, die ihr Englisch in freier Kommunikation und lockerer Atmosphäre verbessern möchten. Auch werden Missverständnisse in punkto „Denglish" mit viel Spaß aufgeklärt.

Die Kursgebühren betragen 100,- Euro für zehn Unterrichtseinheiten à 90 Minuten, die TeilnehmerInnenzahl ist auf sechs Personen begrenzt. Es gilt die 3G-Regel.

Kursleiterin ist die Muttersprachlerin Marylin Munro-Heim. Anmeldungen unter 06052/4316 (Mrs. Munro-Heim).

Am Mittwoch, 3. November, im Gartensaal:

Städtebau-Ausschuss tagt öffentlich

Bad Orb (BO/mw). Die nächste öffentliche Sitzung des Ausschusses für Verkehrsplanung, Städtebau, Stadtentwicklung/Stadtmarketing und Digitalisierung ist am Mittwoch, 3. November, um 19 Uhr im Gartensaal der Konzerthalle.

Die Tagesordnung:

1. Begrüßung
2. Feststellung der ordnungsgemäßen Ladung und der Beschlussfähigkeit
3. Reaktivierung der Bahnverbindung Bad Orb-Wächtersbach. Hier: Antrag der CDU/FWG-Fraktionen
4. Betriebsführung des Wildparks durch die Stadt Bad Orb. Hier: Antrag der CDU-/FWG-Fraktionen
5. Baugebiet „Leimenkaute/Tiefental" (Projektentwickler). Hier: Vergabevorschlag und Zuschlag
6. Aufhebung der Ausschreibung des Baugebietes „Leimenkaute/Tiefental"; Aufstellung von Richtlinien über die Ausweisung von Baugelände. Hier: Antrag der Fraktion BÜNDNIS 90/DIE GRÜNEN
7. Sanierung der Stadtmauer
8. Prüfauftrag zur Errichtung einer Sommer-Rodelbahn hier: Antrag der FBO-Fraktion
9. Ausweisung eines städtischen Grundstücks Würzburger Straße - Einfahrt Wintersberg als gebührenpflichtigen städt. Dauerparkplatz Hier: Antrag der FBO-Fraktion
10. Barrierefreiheit im öffentlichen Raum. Hier: Antrag der CDU-Fraktion
11. Sachliche Teiländerung des Flächennutzungsplanes zur Darstellung von Konzentrationsflächen für Windenergieanlagen in der Gemarkung Orb
12. Überarbeitung und Anpassung des städtischen Nahverkehrs Hier: Antrag der FBO-Fraktion
13. Wiederaufnahme der Planungen zur Errichtung eines Aussichtsturmes auf dem „Pfarrküppel" im Bad Orber Stadtwald. Hier: Antrag der SPD-Fraktion
14. Überprüfung durchgängiger, aufeinander abgestimmter Baumaßnahmen im Rahmen des Projektes Lebendige Zentren „Kernbereich Bad Orb". Hier: Antrag der CDU-Fraktion
15. Verschiedenes

Ausschussvorsitzender ist Thorsten Stock

Dienstag, 2. November, 19 Uhr, Gartensaal:

Rechnungsprüfungsausschuss tagt

Bad Orb (BO/mw). Die nächste öffentliche Sitzung des Rechnungsprüfungsausschusses ist am Dienstag, 2. November, um 19 Uhr im Gartensaal der Konzerthalle.

Die Tagesordnung:

1. Begrüßung
2. Feststellung der ordnungsgemäßen Ladung und der Beschlussfähigkeit.
3. Schlussbericht des Amtes für Prüfung und Revision des Main-Kinzig-Kreises über die Prüfung des Jahresabschlusses der Stadt Bad Orb für das Haushaltsjahr 2018 / Entlastung des Magistrats für das Haushaltsjahr 2018. Ausschussvorsitzende ist Marita Brandes.

CURATA Seniorenwohnzentrum Am Kurpark
Parkstraße 2-4 | 63628 Bad Soden-Salmünster
bad-soden-salmuenster@curata.de
Tel. 06056 9121-0 | **www.curata.de**

curata PFLEGEEINRICHTUNGEN
gemeinsam besser

UNSER TEAM STELLT SICH VOR ...

Vanessa Herbert,
Betreuungsassistentin im Seniorenwohnzentrum Am Kurpark

Wie sieht Ihr Arbeitsalltag als Betreuungsassistentin aus?
Meine Aufgabe bei uns im Haus ist es, unseren Senioren den Lebensabend zu versüßen und sie durch den Alltag zu begleiten. Auch mal ein offenes Ohr zu haben ist wichtig in meinem Beruf, denn auch die Seele unserer Bewohner darf nicht zu kurz kommen.

Welche Momente in der Pflege bereiten Ihnen am meisten Freude?
Ich liebe Gespräche, Erzählungen aus früheren Zeiten, auch wenn ab und an ein Tränchen fließt, ich bin da, um dieses zu trocknen.

Warum haben Sie sich für CURATA entschieden? Ich arbeite für CURATA, weil wir eine Familie sind! Teamwork und Zusammenhalt sind bei uns das A und O.

5.000€ STARTPRÄMIE
für Pflegefachkräfte
Aktion bis zum 31.12.2021

Bewerben Sie sich in nur 3 Minuten online oder telefonisch!
Tel. 06056 9121-0 | www.curata.de

... hier schreibt die Leserin ...

„Ist die Hobbykunstausstellung noch erwünscht?

Ich bekam einen Brief von der Kurverwaltung und habe mit Befremden feststellen müssen, dass die vorweihnachtliche Hobbykunstausstellung 2021 zum zweiten Mal wegen Corona abgesagt wurde, ebenso die Ausstellungen im Frühjahr.

Stellt sich für mich die Frage, ob es der Kurverwaltung nicht möglich ist, mit ihren zahlreichen Mitarbeitern in zwei Jahren ein Konzept zu erstellen, wie man solch eine Veranstaltung durchführen kann. Es werden doch auch Konzerte sowie andere Veranstaltungen durchgeführt. Auch hier müssen Coronaauflagen erfüllt werden. Komisch, dies ist hier möglich. Denkbar wäre auch eine Veranstaltung im Freien, vergleichbar mit den Herbst- und Weihnachtsmärkten im benachbarten Wächtersbach. Hier ist es möglich, Konzepte zu erstellen, die die Coronaauflagen erfüllen.

Weiterhin frage ich mich, ob diese Ausstellung nicht mehr erwünscht ist. Ist es zuviel Arbeit für die Kurverwaltung, ein Konzept zu erarbeiten, Tische und Stühle zusammenzustellen und ist kein Personal vorhanden, um den Einlass zu kontrollieren. Wir Aussteller zahlen einen nicht gerade geringen Betrag für die Teilnahme an die Kurverwaltung.

Leute, die sich an dieser Veranstaltung beteiligen, haben ja auch ihre Unkosten und arbeiten teilweise ein Jahr lang an schönen Ausstellungswaren, die sie darbieten möchten. Ich finde, hier handelt die Kurverwaltung völlig falschund trägt für sich nicht gerade dazu bei, ihr Bild bei der Orber Bevölkerung zu verbessern. Für mich persönlich stellt sich die Frage, wozu die Kurverwaltung überhaupt noch da ist. Zum Selbstverwalten? Kurgäste haben wir leider kaum noch - auch vor Corona schon nicht mehr, und Ticketverkauf kann man im Kiosk erledigen, oder im Netz. Schad, dass bei der Kurverwaltung nur wenig auf die Bedürfnisse der Orber Bürger eingegangen wird und eine jahrzehntelange Veranstaltung einfach ein "Coronaopfer" wird.“

(Absender der Redaktion bekannt)

.. hier schreibt der Leser ...

„TOSKANA - WORLD

Wie es im Kosmos der Toskana-World-Gesellschaft zugeht, konnte dieser Tage auf recht anschauliche und eindrucksvolle Weise in unserem schönen Kurstädtchen Bad Orb bestaunt und erlebt werden. Die von Empörung bis Fassungslosigkeit reichenden Reaktionen aus der externen Welt beschreiben nur ansatzweise und unzureichend das, was sich da vor den Augen der Öffentlichkeit abgespielt hat.

*Alles begann mit einer lakonischen Pressemitteilung aus der internen Welt dieser Gesellschaft, in der ein für solche Angelegenheiten bestellter Kommunikationsmanager verlautbarte, dass für den Zeitraum von Mitte Oktober bis Mitte November freitags und samstags die Therme corona- und krankheitsbedingt für Besucher von außerhalb der Toskana-World, Zitat: „alternativlos“, geschlossen bleiben müsse. Das Exklusivrecht für den Aufenthalt im Tempel der Glückseligkeit wurde lediglich dem priviligierten Personenkreis zugestanden, der das besondere Glück hatte, zeitlich limitiert als Übernachtungsgast im Hotel an der Therme, sich innerhalb des Toskanakosmos aufhalten zu dürfen. Andere, sich mehr oder weniger zufällig in Bad Orb aufhaltende Gäste, hatten lediglich das Vergnügen, sich bei strömendem Regen vor den verschlossenen Toren zu dem Tempel der Glückseligen zu versammeln, um von dort aus den Klängen des Liquid-Sound sehnsuchtsvoll aus der Ferne lauschen zu können. In diese Sehnsucht hinein mischte sich allerdings auch ein anderer Sound, aus dem ohnmächtige Wut und Enttäuschung darüber herauszuhören waren, dass zum Teil 80 km und mehr vergeblich zurückgelegt worden waren und in dem Entschluss gipfelten **„hier komme ich nicht mehr hin“**.*

Das in diesem Zusammenhang deutlich werdende Defizit im Umgang mit angereisten Gästen ist in der Toskana-World allerdings kein Einzelfall. So wurden z.B. in der Vergangenheit anlässlich der Übertragung eines Fußballspiels in der Lobby des Hotels von externen Gästen reservierte Plätze kurzerhand für die Entourage des Residenz-Managements vergeben und die konsternierten Gäste an den Katzentisch verbannt.

Hier könnten noch weitere Beispiele für ein eklatantes Missmanagement angeführt werden, was aber nur dazu führen würde, dass das „Blättche“ eine Sonderausgabe auflegen müsste. Deshalb bleibt als Resümee nur zu hoffen, dass durch Weiterbildung und Schulung für das Management die angemessene Einstellung und Haltung gegenüber Gästen erlernt werden kann.“

Freddy Zipfel, Bad Orb

24h Schlüssel-Notdienst
SCHLÜSSELDIENST Tag und Nacht
Schlüsseldienst **J.GRAUEL** Eisenwaren
Schließanlagen Mechan.- u. elektr. Einbruchschutz
63619 Bad Orb Haselstrasse 8
Telefon 06052 2929
Handy 0171 1978642

Hellengarten
Gärtnerei mit Flair
Gärtnerei & Floristik
Obst & Gemüse
Bahnhofstraße 20
in 63619 Bad Orb
Öffnungszeiten:
MO 8.30 bis 12 Uhr
DI-FR 8.30 bis 17 Uhr
SA 9 bis 12 Uhr

esto Makler – Hausverwalter – Sachverständige
06052 2080 | Hauptstr. 40-42 | Bad Orb | stockgruppe.de
ivd
IMMOBILIEN
Seit 1987 sind Ihre Immobilien bei uns in guten Händen!

Rufen Sie uns an. Wir kümmern uns darum!
Ob Verkauf, Verwaltung oder Gutachten –
Wir sind Ihr Partner rund um alle Immobilen!
Ihr Thorsten Stock
Dipl. Sachverständiger DIA
Immobilienwirt Dipl. VWA
Sachverständiger für Schimmelpilzbelastung
Die Nachfrage ist groß. Wir suchen laufend Objekte in Bad Orb und dem gesamten Main-Kinzig-Kreis

WOHNUNGSMARKT

Wohnung gesucht von Single, NR, kein Haustier, geregeltes Einkommen in Bad Orb oder Umgebung, ab sofort.
Mobil: 01522 8169211.

2 Parkplätze in Bad Orb zu vermieten (Burgring 8), je EUR 45,-/Monat.
Mobil: 0160 5759224.

Bad Orb, 2 Zi.-Whg., 48,10 m², 1. OG, mit Balkon, Kü., Bad, teilmöbliert, sofort frei, KM: EUR 331,- + NK + KT.
Tel. 06052 919305.

Mehrfamilienhaus ohne Makler gesucht.
Tel. 06052 919305.

B.O., 1 Zi.-Whg. 49 m², 2. OG, Kleinkü., Bad, WC, Du., sofort frei, an Nichtraucher langfristig zu verm. Neuer Laminatboden, KM EUR 318,- + Uml. EUR 120,- +KT. Tel.: 06052 919305.

Vermiete ab sofort 2 Zi.-Whg in Bad Orb, Martin Luther Straße. Die Wohnung ist 2017 neu renoviert worden, 60 m², EUR 450,- KM + EUR 200,- KM.
Mobil: 0176 55505940.

Bad Orb, Flurstücke zu verkaufen, Flur 16 Flurstück 98/0. Flur 36 Flurstücke 241 & 243. Mail: melanie.metzler73@web.de

Helle 2-Zi.-Whg. zu vermieten (Bad Orb), ca. 60 m² Wohnfläche, 2. OG, mit herrl. Aussicht, Miete EUR 520,- plus NK EUR 160,-. Schufa-Auskunft wäre hilfreich. Mobil: 0152 54120896.

Bad Orb, Sen.-ehepaar sucht altersger. Whg., ca 60 m2, in guter Wohnlage. Klassisch gut eingerichtet, Verbleib evtl nachhaltig, auch betreutes Wohnen. Tel.: 06052 918201.

SONSTIGES

Hilfe gesucht für kleinere Botengänge / Einkäufe / Fahrten. Tel.: 06052 9281603.

Zu verkaufen: SAGA Nerzmantel female, in braun, Gr. 46, Bestzustand. Preis: VB.
Tel.: 06052 9281876.

Suche Haushaltshilfe in Bad Orb für ältere Frau, die tägl. frühmorgens für ca. 1 Std. einfache hauswirtschaftliche Versorgung und manchmal Einkäufe erledigen kann, insgesamt ca. 8 Std./Woche.
Mobil: 0152 55693306.

Bad Orb, Wohnungsauflösung: Wohnzimmerschrank u. Couchtisch, Erle massiv, Esstisch Erle u. vier Stühle, Schlafzimmer Buche massiv, preiswert abzugeben. Tel.: 06181 259069.

„Sudetenhof" heißt Wanderer willkommen

Jetzt mit Siegel „Qualitätsgastgeber Wanderbares Deutschland"

Neuzertifizierung zum „Qualitätsgastgeber Wanderbares Deutschland" für das Jagdhotel Sudetenhof, von links: Daniela Schum, Berthold Schreiber, Volker und Gisela Kreis, Bernhard Mosbacher.
© Spessart Tourismus und Marketing GmbH

Jossgrund (lw). *„Die Zielgruppe der Wanderer war für uns schon immer wichtig, daher freuen wir uns sehr über das aktuell weiter steigende Interesse an dieser Urlaubsform"*, erzählen Gisela und Volker Kreis, die Inhaber des Jagdhotels Sudetenhof. *„Mit der Zertifizierung sind wir nun noch sichtbarer als wanderfreundliches Hotel für unsere Gäste erkennbar"*. Familie Kreis führt den Unterkunftsbetrieb und den Landgasthof nun schon in dritter Generation, das Haus besteht seit 1960. Direkt am Premiumrundwanderweg „Junge Jossa Lettgenbrunn", einer von aktuell neun Spessartfährten, gelegen, bietet das Hotel zugleich den passenden Ausgangspunkt für wanderfreudige Gäste. Das Umland ist umgeben von scheinbar endlosen Laubmischwäldern und gibt während der Touren auf Feldern und Wiesen tolle Ausblicke in den Spessart frei.

Im Landgasthof selbst können sich die Gäste unter anderem mit regionalen Wildgerichten stärken, die Familie Kreis aus ihren eigenen Jagdrevieren unweit des Hauses selbst der Natur entnommen haben. Als gelernter Küchenmeister bereitet Volker Kreis diese anschließend entweder im eigenen Restaurant persönlich zu oder kreiert Wurstspezialitäten wie die Hirsch-Ahleworscht, die oft als Proviant in den Wanderrucksäcken Platz findet.
„Wir freuen uns über so engagierte Gastgeber wie die Familie Kreis. Den Gast erwartet hier ein stimmiges Gesamtkonzept für die Zielgruppe – von der Einrichtung bis zur Verpflegung", führt Bernhard Mosbacher, Geschäftsführer der Spessart Tourismus und Marketing GmbH, aus.
Die Zertifizierung durch den Deutschen Wanderverband als „Qualitätsgastgeber Wanderbares Deutschland" ist drei Jahre gültig. Um zertifiziert zu werden, müssen die Betriebe neun Kern- und mindestens 23 Wahlkriterien erfüllen.
Nähere Informationen zum Jagdhotel Sudetenhof auf www.sudetenhof.de und unter Spessart Tourismus und Marketing GmbH, www.spessart-tourismus.de.

Stellenausschreibung

Die **Stadt Bad Orb** sucht einen

Mitarbeiter (m/w/d)

im Rahmen eines 450-Euro-Minijobs

Die Stellenausschreibung mit allen relevanten Informationen finden Sie unter: www.bad-orb.de.

Deutsches Rotes Kreuz
Kreisverband Gelnhausen-Schlüchtern e.V.
Häusliche Kranken- und Altenpflege
Beratung, Information
Menüservice, Hausnotruf-Dienst
und vieles mehr…
Sie erreichen uns unter:
Telefon 06052.9158-0 · Mobil 0171.1608529
Wir sind für Sie da.
Ambulanter Pflegedienst
Bad Orb
Eduard-Gräf-Straße 2
63619 Bad Orb

Autoservice ERLER
ADAC Vorteils-Partner
Mehrmarkenhandel Mehrmarkenwerkstatt
- Kfz-Reparaturen aller Fabrikate
- Kfz-Reparaturen aller Art
- Karosserieinstandsetzung
- Reifenservice
- Fahrzeugbeschriftung
Autorisierter Vertragshändler
LINHAI CFMOTO TRIUM EXPLORER
Quad - ATV - UTV
63637 Jossgrund - Lettgenbrunn Tel: 06059 - 907666
www.autoservice-erler.de

Geipel Immobilien
Immobilienmakler & Gutachter

Alexandra & Tobias Geipel
zertifiziert nach DIN EN 15733 Immobilienmakler
TÜVRheinland ZERTIFIZIERT
DEKRA zertifiziert
Verkauf | Verwaltung | Gutachten
0 60 52 - 92 87 0 www.geipel.de

Erledige Arbeit Rund ums Haus.
Ab 10,- EUR pro Stunde. **Tel: 06052/9195032**

Samstag, 6. November:

Altstadt-Stammtisch in der Rentkammer mit den Blaumeiser

Wächtersbach (red). Clemens und Peter Blaumeiser aus Wächtersbach

sind die nächsten Gäste beim Stammtisch des Altstadtfördervereins. Dieser lädt für Samstag, 6. November, in den Gartensaal der Rentkammer am Schloss in Wächtersbach ein. Interessante Gespräche mit musikalischen Einlagen stehen auf dem Programm. Die Veranstaltung beginnt um 16 Uhr.

Lasertherapie in Bad Orb
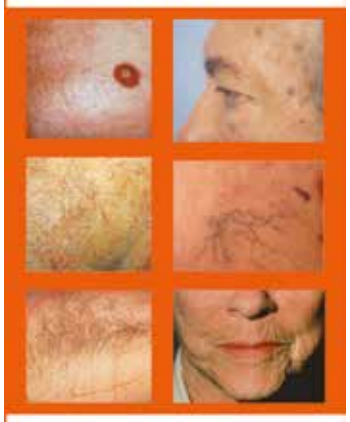
Wir entfernen:
Alters- und Pigmentflecken
Besenreisser - Couperose
Faltenunterspritzung
Faltenentfernung
Haarentfernung
Sklerotherapie
Warzen
Arztpraxis Dr. med. Dehmer
Burgring 3 • 63619 Bad Orb
Telefon: 0 60 52 / 9 13 00
Telefax: 0 60 52 / 64 67
E-Mail: info@an-guan.de
http://www.an-guan.de

Bad Orber Senioren unterwegs

Besuch bei „Adler-Moden“

Bad Orb (uwh). Nach der vor kurzem von Wilfried und Ursula Herold organisierten Fahrt zur BUGA in Erfurt haben beide einen Besuch bei „Adler“ geplant. Ein voll besetzter Bus zeugte davon, wie sehr sich die Senioren nach mehr als eineinhalbjähriger, coronabedingter Pause wieder nach gemeinsamen Treffen, Veranstaltungen und Fahrten sehnen. Nicht unbedingt der Einkauf steht bei der schon mehrfach durchgeführten Fahrt im Vordergrund, sondern eine gesellige Busfahrt, Kaffee und leckerer Kuchen, eine Modenschau und ein Künstlerauftritt. Dieses Jahr war das Original Naabtal-Duo zu Gast, benannt nach dem Tal des Flusses Naab.

1988 nahmen die beiden Künstler mit dem Lied „Patrona Bavarie“ am Grand Prix der Volksmusik teil und belegten den ersten Platz. Laut Wikipedia wurde „Patrona Bavarie“ damit zum erfolgreichsten Lied in der Geschichte des volkstümlichen Schlagers. Natürlich durfte dieses Lied beim Auftritt nicht fehlen, den Abschluss bildete ein Medley deutscher Volkslieder zum Mitsingen.

Die nächste Veranstaltung der Senioren ist der Jahresrückblick 2020/2021 am 15. November um 14.30 Uhr im Hotel Weidenau. Anmeldung nicht erforderlich – einfach kommen. Voraussetzung ist eine vollständige Impfung oder Genesung.

PRASCH RAUMAUSSTATTUNG
Kreative Ideen für Ihr Zuhause
Leimbachstraße 46
63619 Bad Orb
Telefon: 0 60 52 – 927 63 46
raumausstattung@prama.de
www.prama.de
JOKA FACHBERATER

Bodenbeläge
Gardinen
Polsterei
Sonnenschutz
Beratung

... hier schreibt der Leser ...

Imagepflege

„Während derzeit private Investoren durch innovative bauliche Zukunftsprojekte das brach liegende Image der Stadt Bad Orb durch ein Resort der Sonderklasse mit exklusivem Klientel unter dem Logo eines flugunfähigen Vogels auf internationales Niveau zu etablieren versuchen, so sieht der von der Autobahn kommende und in Bad Orb einfahrende Bürger oder Besucher seit Wochen und Monaten ein Bild, das den Eindruck einer gepflegten Wohn- und Badestadt vermissen und Parallelen erkennen lässt zu einem im Dezember 2006 in der ZDF WISO-Sendung ausgestrahlten Bericht, in dem Bad Orb als eine „heruntergekommene hessische Kurstadt", Original-Zitat, bundesweit bezeichnet wurde.

Eine schriftliche Anfrage bei der WISO-Redaktion wurde von dem Redakteur W. Jüngst dahingehend beantwortet, dass im Interview mit dem damaligen Bürgermeister von diesem betont worden sei, dass Bad Orb „abgewirtschaftet habe", was im Adjektiv gleichbedeutend sei mit „heruntergekommen". In einem persönlichen Gespräch mit dem Bürgermeister konnte nicht geklärt werden, welchen sprachlichen Inhalt des Interviews zu dieser im ZDF verbreiteten Meinung von Herrn Jüngst geführt haben könnte. Vor Gericht lautet der Grundsatz: „Aussage gegen Aussage".

Schnee von gestern!
Erfreulicherweise hat sich in den letzten Jahren jedoch einiges zum Besseren hin entwickelt und Bad Orb zu einer gewohnt lebenswerten Stadt zurückkehren lassen, wenn auch demografisch etwas überlastet.

Und schenkt man Glauben einer im letzten Blättchen, N. 663, und in anderen regionalen Presseorganen werbewirksam veröffentlichten Bildanimation des o. a. Zukunftsprojektes eines bekannten Investors, das Bad Orb in die Nähe der oberen Liga der Kurstädte Deutschlands rücken könnte, unter anderem mit „auserlesenen Gästen aus der Glitzerwelt sowie mit eidgenössischen Professoren", so der Tenor des Projektinitiators, dann besteht durchaus die Möglichkeit eines zukünftigen neuen Adjektivs für den Allgemeinzustand der Stadt Bad Orb.

Nicht ungewöhnlich ist, dass Immobilien aus verschiedenen Gründen ihre Substanz verlieren, dem Verkehr im Wege stehen oder aus anderen Gründen abgerissen werden. Aber dass die abgerissene Hälfte eines Doppelhauses mit seinen flatternden Tapetenresten an dem verbliebenen angrenzenden Haus auf die Wohnkultur der Vorbesitzer hinweist und die vielen Besucher und täglichen Pendlern im Bereich Frankfurter Straße/ Martinusstraße „ begrüßen", und das seit Wochen und Monaten, wird nicht gerecht einer zukunftsorientierten, imageheischenden Kurstadt.

Hier wäre sofortige, wenn auch nur temporär, durch den Verursacher des „Blickfangs", der Stadt Bad Orb, Abhilfe gefordert. Als Alternative hierzu könnte der derzeitige Bauzaun um das Alte Rathaus mit seinen werbewirksamen mit Motiven der Stadt und des Kurparks bedruckten Sichtschutzplanen als Pate stehen. Würde die Stadt fiskalisch bestimmt nicht überfordern. Denn, der erstgewonnen Eindruck ist meist der entscheidendste, in jeglicher Hinsicht."

Edgar Röder, Bad Orb

Senioren-Treff im Gartensaal – nur mit 2G-Regel

Kennenlernen: „Sind Sie alleine oder fühlen sich einsam?"

Wächtersbach (WB/esh). Wiederholt gab es Anfragen bei der Stadt Wächtersbach von Senioren, die ihren Lebenspartner verloren haben, keine Angehörigen haben oder sich einfach einsam fühlen, ob es die Möglichkeit gibt, sich mit anderen Senioren zu treffen, denen es ähnlich geht. Nun wird ein erstes Treffen veranstaltet am Freitag, 5. November, um 10 Uhr im Gartensaal. Dort soll Senioren die Möglichkeit gegeben werden, Kontakte zu knüpfen, neue Leute kennen zu lernen und sich auszutauschen. Wenn Interesse besteht, können auch regelmäßige Treffen stattfinden.

Anmeldungen interessierter Bürger*innen telefonisch bei Elke Schmidt-Habermann unter 06053 80251 (8 bis 12.30 Uhr). Das Treffen kann nur unter Einhaltung der 2-G-Regel (geimpft oder genesen) – mit Nachweis – stattfinden.

Wasserversorgung Bad Orb GmbH

Geigershallenweg 31 • 63619 Bad Orb
Telefon: 06052 91280-0
Telefax: 06052 91280-110
E-Mail: wasserversorgung@bad-orb.de
Internet: www.wasserversorgung-bad-orb.de

Wir lesen Ihre Wasserzähler ab -
Wichtige Informationen für unsere Kund*innen

Sehr geehrte Kundin, sehr geehrter Kunde,

im Rahmen der Jahresverbrauchsabrechnung 2021 werden unsere Ableser*innen Ihre Wasserzähler vor Ort ablesen kommen. Die Ablesung **startet Ende Oktober und wird etwa Ende Dezember beendet sein.**

Wichtig: Bitte sorgen Sie unbedingt dafür, dass die Wasserzähler in Ihrem Haus ***leicht*** zugänglich sind und achten Sie bitte auf die strengen **Abstands- und Hygieneregeln** während der Corona-Pandemie.

Eine Terminvereinbarung zur Zählerablesung vorab ist leider nicht möglich - **sollte die/der Ableser*in Sie nicht zuhause antreffen, wird Ihnen eine Benachrichtigung hinterlassen.** Mit dieser Ablesekarte können Sie Ihren Wasserzählerstand dann auf verschiedenen Wegen selbst an uns übermitteln: per Telefon, über Ihren PC oder per App mittels Ihres Smartphones. Alle Hinweise dazu finden Sie auf der Ablesekarte.

Bitte verneinen Sie selbstständig bereits an der Haustür eine Präsenzablesung und bitten Sie unser/e Ableser*in nicht zu sich hinein, wenn Sie selbst oder eine Person Ihres Haushaltes Krankheitssymptome wie Husten, Schnupfen oder Fieber aufweisen. In diesem Fall erhalten Sie auch eine Ablesekarte und übermitteln uns den Wasserzählerstand bitte selbst.

Unsere Ablesung erfolgt in Zusammenarbeit mit der Kreiswerke Main-Kinzig GmbH, alle unsere Ableser*innen tragen einen entsprechenden **Ausweis** bei sich. Fragen Sie sie gerne danach, sollten Sie sich unsicher sein. Zudem tragen die Ableser*innen einen Mund- und Nasenschutz und sind mit Desinfektionsmittel und Einweghandschuhen ausgestattet.

Ihre Verbrauchsstelle ist innerhalb des Ablesezeitraumes nicht bewohnt? Benachrichtigen Sie uns bitte vorher oder lesen Sie den Wasserzähler selbst ab und teilen Sie uns den Stand telefonisch oder per E-Mail an **wasserversorgung@bad-orb.de** mit. Danke!

Bitte beachten Sie auch, dass wir Ihren Trinkwasserverbrauch auf der Grundlage der letzten Ablesung schätzen müssen, sollte uns kein tatsächlicher Zählerstand für die Abrechnung vorliegen.

Ihre Jahresverbrauchsabrechnungen 2021 erhalten Sie dann voraussichtlich Ende Januar/Anfang Februar 2022 per Post.

Nutzen Sie für weitere und aktuelle Informationen auch unsere Internetseite: www.wasserversorgung-bad-orb.de.

Vielen Dank für Ihre Mitarbeit und Kooperation und bleiben Sie gesund.

Ihre Wasserversorgung Bad Orb GmbH

Am Dienstag, 9. November, in der Konzerthalle:

Comedy-Duo Heissmann & Rassau: „Wenn der Vorhang zwei Mal fällt!“

Bad Orb (sp). Frankens beliebtestes Komödianten Duo Heissmann & Rassau präsentiert mit „Wenn der Vorhang zwei Mal fällt“ eine hinreißend witzige Liebeserklärung ans Theater und seine vielseitigen, überdrehten und oft genug auch nur völlig durchgeknallten Protagonisten. Am Dienstag, 9. November, stürzen sich die begnadeten Verwandlungskünstler in Bad Orb in der Konzerthalle in unglaubliche Anekdoten, spannende Erlebnisse sowie absurde Abenteuer vor, hinter, über und manchmal auch unter der Bühne.

„Wenn der Vorhang zwei Mal fällt“: Nach über dreieinhalb gemeinsamen Jahrzehnten von Volker Heißmann und Martin Rassau ist die Zeit endlich reif für ein Programm, wie es noch keines zuvor gab: „Wenn der Vorhang zwei Mal fällt“ ist eine furiose Zwei-Mann-Show über die Bretter, die nicht nur für Heißmann & Rassau die Welt bedeuten – und zwar ganz egal, ob sich diese Bretter nun in der Olympiahalle München, dem Ohnsorgtheater Hamburg, der Stadthalle Wien oder aber im Gemeindesaal von Strullendorf befinden.

Der Pressetext verspricht: *„Erleben Sie Frankens beliebteste Komödianten in einer hinreißend witzigen Liebeserklärung ans Theater und seine vielseitigen, überdrehten und oft genug auch nur völlig durchgeknallten Protagonisten. Die zwei begnadeten Verwandlungskünstler stürzen sich dabei in unglaubliche Anekdoten, spannende Erlebnisse sowie absurde Abenteuer vor, hinter, über und manchmal auch unter der Bühne. Dabei schlüpfen sie wieder in jede Menge verrückter Rollen vom großspurigen Kulturreferenten über den aufgeblasenen Kritiker oder die liebestolle Garderobiere bis zum zerstreuten Kartenabreißer und viele andere irrwitzige Charaktere mehr. Brandneue Sketche und Klassiker aus den Anfangsjahren sind ebenso mit dabei wie die Kult-Witwen „Waltraud & Mariechen“, die natürlich nicht fehlen dürfen, wenn's einen vergnüglichen Abend lang rund ums große Theater und kleine Dramen (oder umgekehrt) geht.“*

„Wenn der Vorhang zwei Mal fällt!“: 9. November, Bad Orb, Konzerthalle. Einlass: 18.30 Uhr, Beginn: 19.30 Uhr.

Preis: EUR 31,15 bis EUR 39,20 (inklusive Vorverkaufsgebühr). **Kartenvorverkauf:** Tickets per Klick:„Print your Ticket“, das Onlinesystem auf www.s-promotion.de – Tickets bequem zu Hause buchen und sofort ausdrucken! **Tickethotline:** 06073 – 722 740.

Hausverwaltung Stock
WEG- und Miethausverwaltung
ivd
Tel.: 06052-6255
Fax: 2617
Hauptstraße 40-42 * 63619 Bad Orb

Impressum „Mein Blättche“

Stadtmagazin für Bad Orb, Kinzigtal, Spessart und Vogelsberg.
Erscheint SAMSTAGS im 14-Tage-Rhythmus
Verteilung über ca. 90 Auslagestellen in den Städten und Gemeinden Bad Orb, Jossgrund, Biebergemünd, Bad Soden-Salmünster und Wächtersbach.
Tagesaktuelle Berichte 24/7 auf www.mein-blaettche.de – der Online-Nachrichten-Plattform für Bad Orb, den Altkreis Gelnhausen, Vogelsberg und Spessart – sowie auf Facebook (Mein Blättche).
Herausgeber:
Ralf Baumgarten, Redakteur
Birkenallee 2a * 63619 Bad Orb
Telefon 06052 34 05
Mobil: 0172 6612032
Öffnungszeiten:
Mo., Di., Do, Fr.: 9 bis 13 Uhr sowie nach Vereinbarung
Kontakt: info@printhouse24.de
Es gilt die Anzeigenpreisliste 1/2021.

Fußpflege bei Ihnen zu Hause
Janet Richardson
06059 9078852

In Bad Orb

Treffen der Anonymen Alkoholiker

Bad Orb (SEKOS/rb). Jeden ersten Donnerstag im Monat um 19.30 Uhr treffen sich die Anonymen Alkoholiker im Martin Luther Haus, Martin Luther Straße. Zu den Treffen sind Betroffene und Angehörige herzlich eingeladen, die Meetings können ohne vorherige Anmeldung besucht werden.

Kontakt und weitere Informationen erhalten Interessierte bei Heinrich, Mobil: 0151 57369048, und bei Klaus, Tel.: 06052 919249.

HANDGEFERTIGTE UNIKATE EDELSTEINE ZUCHTPERLEN
Finestones
www.finestones.de
DESIGNSCHMUCK nach Maß und Wunsch
AUSVERKAUF WEGEN GESCHÄFTSAUFGABE
zum 31.12.21
NOVEMBER RABATT 40%
Hauptstraße 65 (Fußgängerzone) • 63619 Bad Orb
Mittwoch 10.00 - 12.30 Uhr • Freitag 10.00 - 12.30 Uhr + 15.00 - 17.30 Uhr
Samstag 10.00 - 13.00 Uhr • Sonntag 15.00 - 17.00 Uhr
und nach Vereinbarung unter 01 71 - 850 33 30

ANZEIGENSCHLUSS

Mein Blättche ANZEIGEN- UND REDAKTIONS SCHLUSS

Anzeigen- und RedaktionsSCHLUSS für „Mein Blättche 666“/ 13. November: Donnerstag, 4. November, 12 Uhr!

WEIHNACHTSAUSGABEN:

Anzeigen- und RedaktionsSCHLUSS für „Mein Blättche 667“/ 27. November: Donnerstag, 18. November, 12 Uhr!

Anzeigen- und RedaktionsSCHLUSS für „Mein Blättche 668“/ 11. Dezember: Donnerstag, 2. Dezember, 12 Uhr!

Anzeigen- und RedaktionsSCHLUSS für „Mein Blättche 669“/ 25. Dezember: Donnerstag, 16. Dezember, 12 Uhr!

Anzeigen- und RedaktionsSCHLUSS für „Mein Blättche 670“/ 8. Januar 2022: Donnerstag, 30. Dezember, 12 Uhr!

Mein Blättche – PRINT, ONLINE, PODCAST
Und täglich aktuelle Nachrichten auf
www.mein-blaettche.de

Ev.-Luth. Gottesdienste Aufenau, Neudorf, Wirtheim und Kassel

Gottesdienste bis 21. November

Martin-Luther-Kirche AUFENAU
So., 31. 10., Reformationstag, Gottesdienst mit Abendmahl um 10 Uhr
So., 14. 11., Volkstrauertag, Kranzniederlegung um 10 Uhr
So., 21. 11., Totensonntag, Gottesdienst um 9.15 Uhr

Johanneskirche NEUDORF
So., 14. 11., Volkstrauertag, Gottesdienst um 10.45 Uhr
Sa., 20. 11., Taufe, Gottesdienst um 10 Uhr
So., 21. 11., Totensonntag, Gottesdienst um 10.30 Uhr

Emmauskirche KASSEL
So., 14. 11., Volkstrauertag, Kranzniederlegung um 11 Uhr

St. Peter und Paul Kirche WIRTHEIM
So., 14. 11., Volkstrauertag, Kranzniederlegung um 14 Uhr
Mi., 17. 11., Buß- und Bettag, Gottesdienst mit Abendmahl um 19 Uhr
So., 21. 11., Totensonntag, Gottesdienst um 10.45 Uhr

Die Besucher werden gebeten, sich zum Gottesdienst unter der Tel.-Nr. 06053 1635 anzumelden und nach den Verordnungen der Landeskirche einen Mundschutz zu tragen.

Kirche des Nazareners W.-bach evangelische Freikirche

„Als Kirche des Nazareners in Wächtersbach freuen wir uns darüber, dass Veranstaltungen in unserem Gebäude wieder möglich sind. Wir sind uns dabei unserer Verantwortung für unsere Besucher und die Gesellschaft bewusst. Daher gelten für die Teilnehmer unsere Veranstaltungen spezielle Hygiene-, und Sicherheitsvorkehrungen.“

Sa., 30. 10., 18 Uhr, Gottesdienst mit Dr. Hermann Gschwandtner
Mi., 3. 11., 18 Uhr, Bibel- und Gebetsstunde
Sa., 6. 11., 18 Uhr, Gottesdienst mit Alexander Subkowski
Mi., 10. 11., 18 Uhr, Bibel- und Gebetsstunde
Sa., 13. 11., 10 Uhr, Gottesdienst mit Carla Sunberg - Missionstag
Mi., 17. 11., 18 Uhr, Bibel- und Gebetsstunde
Sa., 20. 11., 18 Uhr, Gottesdienst mit Philipp Hutter

Die katholischen Gottesdienste Bad Orb, Lettgenbrunn und Aufenau

St. Martin BAD ORB
Do., 28. 10., 18 Uhr, Rosenkranz; 18.30 Uhr, Hl. Messe
Fr., 29. 10., 8 Uhr, Hl. Messe
Sa., 30. 10., 18 Uhr, Vorabendmesse
So., 31. 10., 10.15 Uhr, Hl. Messe; 18 Uhr, Hl. Messe

Du hast dich verabschiedet schon vor langer Zeit – in deine eigene Welt.
Du hast dich nun verabschiedet – aus unserer Welt.
Doch du hast dich nie verabschiedet aus unseren Herzen – dort bleibt für immer dein Platz.

Helga Reiners
* 22. 6. 1939
† 18. 9. 2021

Herzlichen Dank

Mit dankbarem Herzen fühlen wir uns mit allen verbunden, die uns in den schweren Stunden des Abschieds ihre Anteilnahme zum Ausdruck brachten.

Unser besonderer Dank gilt dem DRK Pflegedienst Bad Orb und dem Palliativ-Team Hanau für die liebevolle Betreuung, der Praxis Dr. Dehmer für die jahrelange ärztliche Betreuung, dem Bestattungsinstitut Nowak für die einfühlsame Begleitung.

Pater Aloysius danken wir für die trostspendenden Worte bei der Trauerfeier und bei allen, die mit uns gemeinsam Abschied nahmen.

Du fehlst uns

Manfred Reiners
Astrid Müller mit Familie
Bettina Rahnefeld mit Familie

Oktober 2021

5 Jahre ohne euch

Tage, Monate, Jahre vergehen.
Doch was nicht vergeht,
ist die Sehnsucht,
der Schmerz und die Trauer.

Horst Weiß † 07.06.2016
&
Conny Bauer † 27.10.2016

Wir vermissen euch unendlich.

Bestattungsinstitut Reinhold Bauer
Inh.: Thomas Bauer
Erledigung aller Bestattungsformalitäten,
Erd-, Feuer-, See-, Wald- und anonyme Bestattungen
Bestattungs-Beratung - Bestattungs-Vorsorge
Überführungen von und nach auswärts
Bad Orb, Raiffeisenstraße 1
☎ (0 60 52) 24 43
BESTATTER VOM HANDWERK GEPRÜFT
Seit 1924
Mit fachgeprüftem Bestatter
In der dritten Generation Ihr Helfer im Trauerfall

www.pietaet-eden.de
Pietät-Eden
-Mitglied im Bestatterverband-
-Hilfe im Trauerfall-
- Diskrete & kompetente Trauerfallabwicklung
- Individuelle Verabschiedung & Trauerfeiern
- Ausgebildete Sterbe- & Trauerbegleitung
- Bestattungsvorsorge & Vermittlung von gesicherter Finanzierung

24h 0160/ 91 00 22 00
06052/ 60 29 813
Gretenbachstraße 9
63619 Bad Orb
Wir sind jederzeit nach vorheriger Terminvereinbarung für Sie da!

Sie arbeitete bei der Fa. Adt und im Spessartsanatorium

Noch immer aktiv: Elisabeth Umbach feierte ihren 100. Geburtstag

Von links, stehend: Kreisausschussmitglied Günther Kauder, Pfarrer Rainer Heller, Bürgermeister Andreas Weiher, sitzend: Jubilarin Elisabeth Umbach

Wächtersbach / Bad Orb (WB/mg). Für Elisabeth Umbach war es ein freudiger Moment, als Bürgermeister Andreas Weiher und Kreisausschussmitglied Günther Kauder, in Vertretung für Landrat Thorsten Stolz, persönlich zum Geburtstag gratulierten.

In Wächtersbach geboren, absolvierte sie eine Lehre als Bürokauffrau bei der Firma ADT, wo sie bis zu Ihrer Heirat im Jahre 1946 arbeitete. In den Jahren 1947 und 1950 kamen ihre Söhne Gerd und Burkard zur Welt. Von da an kümmerte sie sich hauptsächlich um deren Erziehung und um die Haushaltsführung. 1971 verstarb plötzlich ihr Mann Helmut. Kurz danach nahm sie eine Stelle im Spessart-Sanatorium in Bad Orb an, wo sie bis zu ihrem 70. Lebensjahr als Chefsekretärin arbeitete. Elisabeth Umbach war ein aktives Mitglied in der Katholischen Kirche. Sonntags spielte sie immer gerne zu den Gottesdiensten die Orgel. So freute sie sich auch über den Besuch von Pfarrer Rainer Heller. Seit 2015 wohnt Elisabeth Umbach im Pflegeheim „Senioren Wohnen und Pflege Am Schlosspark" in Wächtersbach. Dort fühlt sie sich wohl, sie ist gut versorgt und nimmt gerne an den angebotenen Aktivitäten teil. Gemeinsam mit den Gästen erhob sie das Glas auf diesen besonderen Geburtstag und dankte für die Glückwünsche und Präsente.

Richard Bothor
* 7. 10. 1933
† 8. 10. 2021

Du bist von uns gegangen,
aber nicht aus unseren Herzen.

Wir sagen allen herzlichen Dank,
die ihn auf seinem letzten Weg begleitet haben,
mit uns Abschied nahmen und ihre Anteilnahme
auf vielfältige Weise zum Ausdruck brachten.

Besonders bedanken wir uns bei

Herrn Pfarrer Kümpel für die einfühlsamen
Worte und die Gestaltung der Trauerfeier,
dem Praxis-Team Lohrey-Heine für die
langjährige ärztliche Betreuung, und
Herrn Bauer für den würdevollen Abschied.

In stiller Trauer
Gertrud Bothor
mit Familie

Ab 4. November:

Frühstückscafé für Eltern

Bad Soden-Salmünster (SKF/jm). Mit Beginn vom Donnerstag, 4. November, lädt der SkF e.V. (Sozialdienst katholischer Frauen) jeden Donnerstag von 10 bis 12 Uhr Eltern mit ihren Babys und Kleinkindern bis zu drei Jahren zu einem kostenlosen Frühstückscafé ein.

Im Familienzentrum FIBz können die Eltern während des Frühstücks ungezwungen ins Gespräch kommen und es entstehen neue Kontakte. Kleinkinder werden in einer Spielecke betreut, damit die Eltern ungestört frühstücken können.

Interessierte Mütter und Väter sind mit Voranmeldung und unter Einhaltung der 3-G-Regeln herzlich willkommen.

Infos und Anmeldung unter: 06056 5402 (Jutta Müller, Verwaltung).

Gehofft – gekämpft
und doch verloren

Man sieht die Sonne
langsam untergehen
und erschrickt doch,
wenn es plötzlich dunkel ist.

Tief traurig nehmen wir Abschied von unserer lieben

Wirinthon (Jupa) Herth
* 12.05.1965 - † 30.09.2021

Dein Lächeln, dein ruhiges Wesen und deine Freundschaft werden uns immer in liebevoller Erinnerung bleiben

Jaruda, Phatcha, Eberhard, Helma

Die evangelischen Gottesdienste Bad Orb

So., 24. 10.: 10 Uhr, Gottesdienst, Lektorin J. Srocke
So., 31. 10.: 10 Uhr, Reformationstag, Pfarrer Günter Kaltschnee
So., 7. 11.: 10 Uhr, Gottesdienst, Pfarrer Günter Kaltschnee
So., 14. 11.: 10 Uhr, Volkstrauertag, Pfarrer Günter Kaltschnee
So., 17. 11.: 18 Uhr, Buß- und Bettag, Prädikant Henrik Neeße
So., 21. 11.: 10 Uhr, Ewigkeitssonntag mit Totengedenken, Pfarrer Günter Kaltschnee

Wochenprogramm 8. 11. bis 21. 11. (Alle Veranstaltungen im Martin-Luther-Haus)
Kantorei: Mo., 20 Uhr
Seniorentreff mit Spiel: Di., 16. 11., 9 Uhr
Tanz mit: Do. 15 Uhr
Bitte Hygieneregeln beachten.

Walk-Män-Podcast Nr. 80:

Vorschau auf Episode 80 des Walk-Män-Podcasts (30. Oktober): Almut Boller und die KurVISION. Die Geschäftsführerin des Hessischen Heilbäderverbandes HHV erläutert in dieser Episode, was sie und ihre Kollegen sich von einer erstmaligen Definition des Begriffes Kur versprechen. Außerdem erfahren die HörerInnen in diesem Gespräch zwischen Almut Boller und Ralf Baumgarten, welche neuen Projekte sich die Heilbäderfamilie dafür ausgesucht hat und woher Wiesbaden seinen Namen hat.

Walk-Män-Podcast Nr. 79:

Antonia Schäfer ist Vegane Ernährungsberaterin (zertifiziert). Sie hat sich Großes vorgenommen und möchte die Hotellerie und Gastronomie für das Thema „Vegan" sensibilisieren und dabei helfen, eine Erweiterung des Angebots für die Gäste zu erreichen bzw. den kompletten Umstieg auf die vegane Küche zu erleichtern. Sie meint selbstbewusst: „Wenn auch Sie möchten, das Ihr Hotel von Veganer:innen geliebt wird und sich von dem Ihrer Mitbewerber:innen abhebt, dann sind Sie bei mir als Expertin genau richtig!"

Walk-Män-Podcast Nr. 78:

So sieht für **Jürgen Zwickel** ein gemütlicher Grillabend im Kreise der Familie aus: Man plaudert und genießt das Essen und plötzlich ist man sich einig, eine in dieser Form noch nicht dagewesene Familien-Radtour zu unternehmen. Zu Dritt 1.000 Kilometer für einen guten Zweck strampeln und das im Zeitlimit von nur 48 Stunden – eine deftige Aufgabe für die drei Franken. Und damit sich das Strampeln lohnt, müssen reichlich Höhenmeter auf einem knackigen Rundkurs für eine guten Zweck eingebaut werden.

Walk-Män-Podcast Nr. 77:

Sascha Gramm ist zurück vom Ultra Bolivia Race. Sieben Tage lang lief der Extremsportler aus Fulda 220 km weit über die Berge Boliviens, war dabei oft auf über 4.000 Metern Höhe. In dieser Podcast-Episode berichtet er über seine Erfahrungen beim Rennen weit über den Wolken und in Höhen, in denen die Vegetation sich auf Flechten und Gräser beschränkt. Gramm (bekannt u.a. von der RTL-Spendengala im Team mit Joey Kelley) wurde Gesamt-Zweiter.

Walk-Män-Podcast Nr. 76:

Daniela Kling – Die aktuelle Folge dreht sich darum, wie man es in der Zeit der Corona-Einschränkungen schafft, das Gewicht radikal zu senken und die Kurve zu bekommen zu einem gesünderen, aktiven Lebensstil. Daniela Kling aus dem hessischen Steinau hat es geschafft, fast einen ganzen Zentner „verloren" durch Umstellung alter Essgewohnheiten und den Einstieg in den Sport. Sie erzählte, was die Beweggründe dafür waren, welche Fehler sie anfangs beging und wie sie letztlich für sich den richtigen Weg fand.

Walk-Män-Podcast Nr. 75:

Angelika Simon – In der Rettungshundestaffel engagieren sich fast vier Dutzend Personen aus dem Main-Kinzig-Kreis, die sich in ihrer Freizeit umfangreich weiterbilden, ihre Hunde für einen möglichen Katastrophen- oder sonstigen Ernstfall schulen, viel Freizeit dafür opfern, um im Fall der Fälle ihren Mitmenschen helfen zu können. Und das im Team mit den geliebten Vierbeinern. Mensch und Tier als Einheit.

Radio hören war GESTERN.

Den Erfolgs-Podcast „WALK-MÄN – Gesund leben in Bewegung" findet man direkt im Podcast-Player (unabhängig z.B. vom mobilen Endsystem direkt über den Browser) auf unseren Homepages www.mein-blaettche.de, www.walkmaen.de sowie auf allen Podcast-Plattformen von Apple, Spotify, Deezer, Audible und Co.

Podcast - Was ist das? Definition und Bedeutung
Ein Podcast enthält eine Sammlung von einzelnen Medienbeiträgen (Episoden), also Audio- oder auch Video-Dateien, die von Hörern durch den RSS-Feed abonniert werden können. Einen Podcast zeichnet aus, dass Folgen heruntergeladen werden können und sie dem Abonnenten so jederzeit Offline zur Verfügung stehen.

Kostenlose Beratung und Anleitung bei Ihrer Häuslichen Pflege

Friedrichstalstr. 35
63619 Bad Orb
Tel.: 0 60 52-92 86 99

Rund um die Uhr persönlich erreichbar.
Zulassung für alle Kassen