27. März 2021
Nr. 651
27. Jahrgang

Mein BLÄTTCHE

Klimaneutral Druckprodukt

Fußpflege bei Ihnen zu Hause
Janet Richardson
06059 9078852

TOSCANA
HOTEL - RISTORANTE - PIZZERIA
LIEFER- UND ABHOLSERVICE:
Bestellen Sie **telefonisch** oder über **Lieferando** und lassen Sie es sich schmecken!
Sälzerstr. 74 • Bad Orb • 06052 9276405
Spessartstr. 2 • Kassel • 06050 9796710
Di. bis So.: 11 - 14.30 Uhr u. 17 - 24 Uhr
www.hotel-restaurant-toscana.com

Döneria-Pizzeria Stern (seit 2007)
Lieferservice
Tel.: 06052 92 86 28
www.doneria-pizzeria.de
Ludwig-Schmank-Straße 15
63619 Bad Orb

Taxi Ruppert-Blum
IMPF-TAXI
nach Gelnhausen und Frankfurt
Ihr Taxi für alle Fälle
06052 4411
www.taxi-blum.de

Geipel Immobilien
Verkauf - Vermietung - Gutachten
06052-92870 www.geipel.de

TRILOGIE
Feinkost - Naturkost - Reformwelt
Bad Orb • Kanalstraße 37 • Tel.: 06052 9276340 • Mo - Sa 9.30 - 13.00 Uhr, Mo - Fr 14.30 - 18.00 Uhr, Mittwoch Nachmittag geschlossen

Autohaus ZEISSLER
☎ (06050) 90 80 40
Biebergemünd
Audi

Zum Titelbild:

Die Qual der Wahl – was nehme ich als Motiv auf die Titelseite? Die Zahl an prickelnden Themen ist Corona-bedingt aktuell überschaubar – jetzt noch ein Bild vom Stimmen-Auszählen zu bringen, zieht die sprichwörtliche Wurst nicht vom Teller. Passender und symbolträchtiger ist für mich das letztlich per Jury (*der Fotograf und meine Wenigkeit*) ausgewählte Motiv. Es symbolisiert gleichermaßen Aufbruch Richtung Frühling als auch im übertragenen Sinne in unseren Parlamenten und Köpfen. Nebenbei: Fotograf Christoph Schmalbach sitzt (hoffentlich) künftig im Stadtparlament auf Seiten der CDU, während ich für die Grünen Platz nehmen werde.

So geht es nämlich auch. In der Sache zusammen arbeiten, auch wenn es bei anderen Themen zwischen den Fraktionen schon mal ordentlich krachen wird. Gerade in Orb gibt es viel anzupacken und umzusetzen. Glück für uns Grüne, dass wir (*mit auf Anhieb knapp 24 Prozent*) uns aktiv einbringen werden, wenn auch von der Oppositionsbank. Leise werden wir hingegen mit Sicherheit nicht sein. Ein Nachruf. Schlagartig mit dem Ende des Wahlkampfes und der für manche frohen Botschaft, wer die meisten Stimmen sammeln konnte, verstummten schlagartig auch viele Fake-Profile und Facebook-Trolle. Über viele Wochen hatten sie sich in den (a)sozialen Medien durch besserwisserische und diffamierende Propagandakampagnen hervorgetan und Stimmung gemacht, gerne auch unter der Gürtellinie. Nun sind sie weg, die Herren Joes, Toni und Co. Wieder zurück im bürgerlichen Leben, zurück im heißgeliebten Verein und im „Ehrenamt", in dem man anderen etwas von Recht und Ordnung erzählt. Lächelnd über Spaß und Erfolg, den diese Schauspieler hatten. Hoffend, dass niemand ausplaudert, wer hinter diesen Masken steckte. Pech gehabt. Eine(r) plaudert immer...

Freuen wir uns auf Ostern. An der frischen Luft, wünscht sich

Ihr **Ralf Baumgarten**

Impressum „Mein Blättche"

Stadtmagazin für Bad Orb, Kinzigtal, Spessart und Vogelsberg.
Erscheint SAMSTAGS im 14-Tage-Rhythmus
Verteilung über ca. 90 Auslagestellen in den Städten und Gemeinden Bad Orb, Jossgrund, Biebergemünd, Bad Soden-Salmünster und Wächtersbach.
Tagesaktuelle Berichte 24/7 auf www.mein-blaettche.de – der Online-Nachrichten-Plattform für Bad Orb, den Altkreis Gelnhausen, Vogelsberg und Spessart – sowie auf Facebook (Mein Blättche).
Herausgeber:
Ralf Baumgarten, Redakteur
Birkenallee 2a * 63619 Bad Orb
Telefon 06052 34 05
Mobil: 0172 6612032
Öffnungszeiten:
Mo., Di., Do, Fr.: 9 bis 13 Uhr sowie nach Vereinbarung
Kontakt: info@printhouse24.de
Es gilt die Anzeigenpreisliste 1/2020.

Spessart-Buchhandlung
Inhaberin Birgit Schiller
Hauptstraße 22
63619 Bad Orb
Tel.: 06052 1425
Fax: 06052 919457
post@spessartbuchhandlung.de
www.spessartbuchhandlung.de
Während des Lockdowns von Mo. bis Sa. von 9 bis 12.30 Uhr: Abholen bestellter Bücher am Laden

... hier schreibt der Leser ...

„Darum bin ich bei den Grünen: *Herzlichen Dank möchte ich an dieser Stelle aussprechen an all jene WählerInnen, die mich bei der Kommunalwahl in Bad Orb mit ihren Stimmen massiv unterstützt haben. Um das zu betonen: Ich bin der Ansicht, dass sich jeder der Gewählten als auch der Stellvertreter und der noch zu berufenden „sachkundigen Bürger" für die Gebiete und Themen einsetzen sollte, in denen seine Kompetenzen liegen. Bei mir liegt die Kompetenz eindeutig im Wald. Als ausgebildeter Natur- und Landschaftsführer, Botschafter der Natur, Falkner und Jäger kenne ich mich im Orber Wald bestens aus. Nicht zuletzt auch durch meine zahlreichen Wanderungen (u.a. beim „Walk-Mär-Projekt), in denen ich Gästen und Einheimischen unseren Wald und dessen Flora und Fauna näher bringe. Auch die Sorgen und Nöte unseres Spessarts sind mir bestens bekannt, weswegen ich mich nun verstärkt für den Schutz dieser Natur einsetzen werde. Versprochen."*

Ihr **Klaus Koch**, Bad Orb

Martinus-Förderverein:

„Frühling, Frühling"

Bad Orb (ez). „Panama", das Betreuungsangebot des Fördervereins der Bad Orber Martinus-Schule für Grundschüler, bietet in den Osterferien vom 6. bis 9. April Ferienbetreuung an.

Die Kinder werden in einer jahrgangsgemischten Gruppe von 7.30 bis 13.30 Uhr betreut. Anmeldungen sind nur für Nachrücker möglich. Die Formulare sind auf der Homepage des Martinus-Förderverein Bad Orb https://foerderverein martinusschule.wordpress.com/ eingestellt. Bitte das ausgefüllte Anmeldeformular im Sekretariat abgeben oder in der Betreuung direkt. Die Ferienbetreuung steht unter dem Motto „Frühling, Frühling" und wird mit Spielen, Basteln, Wandern, Sport und Spiel gut ausgefüllt.

Amtliches...

Appell an Hundehalter

Die Stadt Bad Orb appelliert dringend an alle Hundehalter, jetzt in der Brut- und Setzzeit ihre Hunde in der Feldgemarkung nicht frei laufen zu lassen.

Es ist sicherlich gut gemeint, wenn Hundehalter ihrem geliebten Vierbeiner ein größtmögliches Maß an Auslauf gewähren möchten. **Aber gerade jetzt, wo sich die Tierwelt auf Nachwuchs einstellt, kommt es nicht selten vor, dass durch freilaufende Hunde das Brut- und Setzverhalten empfindlich gestört wird.** Dies sollten Hundebesitzer bei ihrem Spaziergang immer bedenken. **Ein weiteres Problem stellt das Abkoten der Hunde auf landwirtschaftlich genutzten Flächen dar.** Anders als bei dem Aufbringen von Gülle, können durch den Hundekot Parasiten in die Futterkette der Nutztiere gelangen. Dies kann im schlimmsten Fall zu tödlichen Folgen bei den Nutztieren und deren Nachwuchs führen. Hundebesitzer sollten deshalb überall und nicht nur in bewohnten Gebieten, die Hinterlassenschaften ihres Hundes beseitigen. Sie leisten damit nicht nur einen Beitrag zur Sauberkeit, sondern zeigen damit deutlich, dass viele Hundebesitzer Tierfreunde sind, die durch ihr verantwortungsbewusstes Handeln andere Tiere schützen und denen die Belange der Naturschützer und Landwirte nicht gleichgültig sind.

Jan Oliver Heinz
Rechtsanwalt
Zivilrecht Familienrecht
Mietrecht Verkehrsrecht
Termine nur nach Vereinbarung
Sälzerstraße 92 * 63619 Bad Orb
Tel.: 06052 1823496
Mail: info@ra-heinz.de * Web: www.ra-heinz.de

TRIGA – Der Verlag
Leipziger Straße 2 · 65571 Gelnhausen-Roth
www.triga-der-verlag.de
Gerd Eidam
Mensch Langer
Roman
Martin Langer muss sich entscheiden, was sein künftiges Leben bestimmen soll: Der aufreibende, intrigante berufliche Alltag in Gelnhausen und Frankfurt oder sein - eigentlich glückliches - Privatleben, das zunehmend von einer Statue aus der Zeit Kaiser Barbarossas terrorisiert wird.
Was wird seine Entscheidung beeinflussen?
Dass unterdessen Auftragsmörder ihm nach dem Leben trachten, ahnt er nicht.
524 Seiten - Leineneinband
Hardcover mit Schutzumschlag
bis 31.3.2021: 22,00 €
ab 1.4. 25,00 € ISBN 978-3-95826-247-6
TRIGA

Hausverwaltung Stock
WEG- und Miethausverwaltung
ivd
Tel.: 06052-6255
Fax: 2617
Hauptstraße 40-42 * 63619 Bad Orb

Logopädie und Frühförderung Bad Orb
Auch im Lockdown sind wir für sie da!

Logopädie und Interdisziplinäre Frühförderstelle Bad Orb
Tel.: 06052 912730
Würzburger Straße 7
im Ärztehaus
63619 Bad Orb
info@logopaedie-und-fruehfoerderung.de
www.logopaedie-und-fruehfoerderung.de
Logopädie und Frühförderung LF GmbH
Termine nach Vereinbarung

Sammelspaß zum 100jährigen Bestehen

Zum Jubiläum: Eigenes Stickerstars-Album für den FSV 1921 Bad Orb

Bad Orb (FSV/mh). Ein Sticker mit dem eigenen Abbild, der Verein in einem individuellen Sammelalbum verewigt: Was sonst nur für die „großen Stars" gilt, wird für die Mitglieder des FSV Bad Orb zum 100jährigen Vereinsjubiläum ab dem 27. März Realität.

Dann startet im REWE-Markt in der Gewerbestraße der Verkauf der vereinseigenen Alben. Damit in Corona-Zeiten das Tauschgeschäft nie ins Stocken gerät, wurde für den Verein eine Online-Tauschbörse auf Facebook eingerichtet. Sammel-Action und Sticker-Spaß mit den Lieblings-Teamkollegen – auch wenn man sich derzeit nicht im Training und bei den Spielen sieht.

„Als der Verein am 1.8.1921 gegründet wurde, ahnte wohl keiner der Gründerväter, dass die Zahl der Mitglieder im Jubiläumsjahr auf knapp 500 Mitglieder wachsen würde. Lasst uns sammeln und tauschen, z.B. einen V. Montalto für einen T. Döppenschmitt. Für alle unsere Spieler, Mitglieder und Fans ist das Album eine ganz besondere Erinnerung an unsere 100jährige Vereinsgeschichte", schreibt 1. Vorsitzender Sascha Beyer im Vorwort des Sticker-Albums.

Zum 100jährigen Vereinsjubiläum / Sammel-Auftakt am 27. März.

275 verschiedene Sticker von den Bambinis bis zu den Herrenmannschaften sind ab 27. März für zehn Wochen in recycelbaren Sticker-Tütchen erhältlich. Ebenso gibt's die individuell kreierten Sammelhefte im Vereins-Look exklusiv im REWE Werner Roman Herzing. Er hat das Projekt ermöglicht. Zwei Euro je verkauftem Album fließen dabei direkt in die Vereinskasse.

Das außergewöhnliche Projekt wurde mit „Stickerstars" auf die Beine gestellt. Das Berliner Start-Up verfolgt seit 2012 die Vision, Mitglieder in ihren Gemeinschaften zu verbinden. „Stickerstars"-Gründer Michael Janek: *„Genießt gerade in diesen Zeiten die Sammelleidenschaft für euren Herzensverein, supportet euren Klub – aber vor allem: Bleibt gesund!"*

Ansprechpartner beim FSV 1921 Bad Orb:
Manuel Pfahler, Tel. 0179 5125431, EMail: manuel.pfahler@gmail.com

... hier schreibt der Leser ...

Zur Willi-Heim-Promenade

„Fast täglich laufe ich mindestens einmal den Weg „Willi-Heim-Promenade", und erfreue mich am Anblick der Natur. Eisvogel, Wasseramsel, Insekten, Pflanzen, Wildblumen, Kräuterinsel, Amphibien, aus dem Wildpark geflüchtetes Damwild und so manches andere Tier am und im Wasser. Auch der „Naturlehrpfad" der örtlichen Naturschutz-Gruppe lädt die Besucher immer wieder zum Nachlesen ein. An den kleinen Teichen stehen weitere Info-Tafeln, davor immer wieder interessierte Leser. Bei jedem Wetter und bis spät abends sind hier viele Leute unterwegs.

Ich glaube, dieser Weg ist einer der beliebtesten Wander- und Spazierwege in Bad Orb. Ganze Gruppen von Menschen wandern hier, um Betriebsausflüge und ähnliche Dinge in Bad Orb zu erleben. Der Barfußpfad zieht viele Ausflügler an. Umso erstaunter bin ich seit Jahren, dass diesem Weg so wenig Aufmerksamkeit seitens der kommunalen Behörden gegönnt wird. So ist zum Beispiel „der längste Barfuß Pfad Deutschlands (?)" seit langem in einem skandalösen Zustand! Auch ist der Ablauf der gefassten Quelle oft tage-, wenn nicht sogar wochenlang verstopft und das Wasser läuft über den Weg. Im Sommer kein Problem. Aber jetzt im Winter bei Frost und Eis eine echte Gefahr

.

Oft sind am Samstagvormittag bereits (oder immer noch!) die Müllbehälter zum Überlaufen voll. Positiv: Mittlerweile wurden einige neue Abfallbehälter angebracht.

*Und was ist hier am Wochenende alles unterwegs?! Hunderte, wenn nicht tausende Menschen, laufen am Wochenende diesen Weg. Seit Ende Januar liegt nun der Schutzzaun an den kleinen Biotopteichen „umgefahren" darnieder. Also circa seit sieben Wochen (***Anmerkung der Redaktion:** der Leserbrief wurde

Sachverständigenbüro Stock
Verkehrswertgutachten nach §194 BauGB
für Gerichte, Finanzamt und Banken, bei Scheidungen und Erbschaftsfällen, Gutachterliche Stellungnahmen & Beratung, Mietwert- und Pachtengutachten
Inh. Thorsten Stock
Dipl. Sachverständiger (DIA)
für die Bewertung von bebauten und unbebauten Grundstücken, für Mieten und Pachten
63619 Bad Orb, Hauptstraße 40-42 Tel.: 06052-6255
E-mail: esto-immo@t-online.de Fax: 2617

Anfang März verfasst)! Dafür scheint sich niemand zu interessieren. Hier ist wohl ein städtisches Fahrzeug, im Einsatz, vom Weg abgekommen, wie mir mehrfach berichtet wurde. Angesprochene Mitarbeiter des örtlichen Bauhofs, die die Mülleimer leerten, zuckten mit den Schultern. Kein Auftrag! Ich frage mich als Bürger von Bad Orb, was ist hier der Hinderungsgrund das Ding wieder zu richten?

Ein Anblick, eine Gefahrenquelle für Kinder. Interessiert offensichtlich niemanden. Ein Anruf bei der Natur- und Vogelschutzgruppe Bad Orb ergab, die Situation wurde bereits schriftlich an den Bürgermeister gemeldet. Ich stelle mir als Bürger die Frage: „Will keiner, kann keiner, ist das Rentenalter schon zu nahe, sind die Mitarbeiter nicht motiviert, fehlt Personal?" Was ist hier der Grund für diese fortwährende Ignoranz an Mängeln? Hier sollte den, von uns bezahlten, leitenden Mitarbeitern einmal gehörig auf die Füße getreten werden, wenn immer wieder über solche Dinge in den Medien berichtet werden muss. Unsere Besucher und Gäste in Bad Orb nehmen dies sehr wohl auch negativ wahr, wie viele Gespräche am Orbbach tagtäglich ergeben. Um Kritik vorzubeugen - ich bin ein **„waschechter Orber"**."

... hier schreibt der Leser ...

„Vor einigen Jahren bin ich mit meiner Lebensgefährtin nach Bad Orb gezogen, weil mir der Kurpark gefallen hat, doch inzwischen ist er ein Hundeparadies! Das ist ja kein Wunder, dass der Rasen so vermoost ist und im Frühjahr kaum noch Blumen zu sehen sind. Sehr schade, dass der Park sich verschlechtert hat und vielleicht werden wir wieder hier wegziehen.

Aber was ich am 25. März in der Kurparkstraße mit ansehen musste, spottet aller Beschreibung! Da hat eine Kanalreinigungsfirma oder auch von den Stadtwerken die großen Kanaldeckel aufgemacht, um den darunter liegenden Grill zu reinigen. Das alte verfaulte Laub, dass sich da in Jahren angesammelt hat, wurde von dem jungen Mann einfach in den Kanal gekippt und der Grill abgespritzt und das bei allen Kanaldeckeln.

Er hatte keine Hemmungen das so zu machen, obwohl er sah, dass ich ihm zusehe. Ein älterer Kollege, der den LKW fuhr hat dabei geholfen! Eine große Schweinerei! Vor zwei Jahren hat man sehr aufwendig diesen Kanal gereinigt. Wo ist hier das Umweltbewusstsein?

Mit freundlichen Grüßen",
Manfred Scholl, Bad Orb

Herzlichen Dank für das große Vertrauen anlässlich der Kommunalwahl.

WIR ALLE. FÜR BAD ORB.

CDU

Lust auf Veränderung?!

Du bist

- **Schlosser** mit Spaß an seinem Beruf
- **Kanter** mit Erfahrung im Blechsektor
- **Kanthelfer** mit dem Willen, Dich weiter zu entwickeln
- **Konstruktionsmechaniker** im Feinblechbau wäre super (kein Muss)
- **WIG- und MAG-Schweißer** aus Überzeugung
- **Techniker Maschinenbau/ Anlagenbau** mit Vertriebserfahrung (wünschenswert) mit dem Ziel, noch ein bisschen die Karriereleiter zu erklimmen
- Natürlich alles m/w/d

Wir arbeiten im Zwei-Schichtsystem in einem Produktionsbetrieb.

Wenn Du Lust hast, uns kennen zu lernen, Du langfristig an einer Beschäftigung interessiert bist und neue Kollegen/-innen kennen lernen möchtest, dann bewirb Dich jetzt per Email mit Lebenslauf, Zeugnissen und Lohnwunsch unter a.gerber@herbst-bss.de.

Bei Rückfragen meld´ Dich gern unter 06056 – 748547 im Personalwesen bei Anke Gerber.

Wir freuen uns auf Dich!

HERSA

HERSA Metalltechnik GmbH

Zur Verstärkung unserer Teams in unseren Praxen in Bad Orb, Bad Soden-Salmünster und Gelnhausen

suchen wir freundliche und versierte

medizinische Fachangestellte (MFA) oder Gesundheits- und Krankenpfleger/innen (m/w/d).

Wir sind ein neu gegründetes Augen-MVZ des Universitätsklinikums Frankfurt und führend in der Region Main-Kinzig.

Unsere Zeichen stehen auf Wachstum.

Daher suchen wir motivierte und engagierte Damen und Herren, die entweder bereits Erfahrung im Bereich der Augenheilkunde mitbringen oder Lust haben, sich diesem Bereich neu zuzuwenden.

Wir bieten Ihnen:

* Aufgeschlossene und freundliche Teams
* Eine gute Einarbeitung sowie regelmäßige Weiterbildungen
* Die Möglichkeit in Teilzeit oder Vollzeit bei uns einzusteigen
* Die Möglichkeit einer Festanstellung
* Keine Wochenenddienste, keine Nachtschichten

Wir freuen uns auf Ihre Bewerbung, die Sie bitte per Email an uns richten (kerstin.fischer@augen-triangulum.de).

Homepage: www.augen-triangulum.de

Danke an unsere Wählerinnen und Wähler,

die uns trotz aufwendiger Schmierkampagne mit 11,54 Prozent ihr Vertrauen ausgesprochen haben. Wir werden FÜR BAD ORB die Oppositionsrolle annehmen und die Wahlversprechen von CDU und FWG über die blühenden Landschaften ganz genau verfolgen und immer demütig und bescheiden vor den Menschen stehen, die uns ihr Vertrauen geschenkt haben.

FÜR BAD ORB

Für die FBO:
Ralf Diener,
Dr. Matthias Dickert,
Michael Kowalski,
Werner Engel,
Sarah Ehmer

... hier schreibt der Leser ...

„Liebe Mitbürgerinnen und Mitbürger, die Mehrheit unserer Wähler hat sich für einen Wechsel in der Führung der Stadt entschieden.
Aber das ist zu wenig.
Jetzt in diesem Augenblick haben wir alle als Bürgerinnen und Bürger die Chance am Rad für die Zukunft unserer aufgeweckten Stadt zu drehen.
Es ist wie ein Glücksrad, an dem jeder gerne einen Preis gewinnen möchte.
Jetzt, hier und heute, können wir alle Gewinner sein.
Zeigen Sie durch augenscheinliche Auffälligkeiten wie bunt und schön es hier bei uns im Ort sein kann.
Hierbei geht es nicht darum, eine Partei oder Organisation zu unterstützen, nein, nur uns und unsere Ziele selbst.
Völlig frei von irgendwelchen Zwängen verschönern wir unser Bad Orb auf der ganzen Linie.
Zum Beispiel durch Blumenkästen und Blumenkübel, die kosten nicht die Welt und sagen soviel über die Bewohner aus.
Machen Sie und Ihre Familie und Ihre Freunde etwas aus diesen Möglichkeiten.
Ihnen fällt sicherlich etwas ein über effekthaschende Utensilien.
Und ganz besonders möchten wir alle Geschäfte, Unternehmen, Dienstleister und Organisationen ansprechen und auffordern, daran mitzumachen.
Von wegen Bad Orb ist grau und unfreundlich.
Seien Sie sicher, Ihre Initiative fällt auf Sie und Ihre Firma positiv zurück.
Einige haben schon damit begonnen, einfach toll und vielen Dank.
Mit den besten Grüßen und Wünschen für besonne Osterfeiertage“
Mario Ciomek und Wolfgang Theilen, Bad Orb

Tierheim Gelnhausen:

PADDY: Sonnenschein mit Dickkopf

Gelnhausen (cj). Schäferhund-Herdenschutzhund-Mix, geb. 26.01.2013, männlich, kastriert.

Paddy kommt aus Rumänien und ist bereits seit Ende 2017 im Tierheim. Er ist ein ganz toller Hund für die Dinge, für die er geschaffen ist und für Menschen, die höfliche Eigenständigkeit mögen. Nörgelt man nicht dauernd an ihm herum und lässt ihn, wie er ist, kann er eine Wucht sein. Zudem ist er wunderschön, ruhig, genügsam, wetterfest und auch mit Artgenossen sehr gut verträglich – wenn er kein Futter zum Verteidigen hat. *„Wir sehen Paddy bei stabilen Menschen mit Haus und Hof, oder Garten“.* Er ist sehr gerne beim Menschen, benötigt aber auch seinen Freiraum. Er könnte gut mehrere Stunden draußen verbringen, denn dafür ist er gemacht. An der Leine läuft er sehr gut und er ist verschmust.
Paddy ist eine coole Socke und sucht entsprechende Menschen!
Wir hoffen, sie auf diesem Wege zu finden. Über drei Jahre Tierheim sind genug.
Kontakt:
Tierheim Gelnhausen
Am Galgenfeld 37
63571 Gelnhausen
Tel.: 06051-2550
webmaster@tierheim-gelnhausen.de
https://tierheim-gelnhausen.org/

Physiotherapie
Johanna Hartmann-Strychaluk

Sympathikus-Therapie • Lymphdrainage
Krankengymnastik • Bobath-Therapie • Massage
CMD und NEU • Atemtherapie

Wir begrüßen neu im Team (ab 1. 4. 2021)**:**
MARTINA SPIELVOGEL

Die Physiotherapeutin ist unter anderem ausgebildet für Atemtherapie. **Was ist Atemtherapie und wofür wird sie eingesetzt?** Atemtherapie ist ein ganzheitliches Therapiekonzept. Man verbindet manuelle Techniken an Rumpf, Rippen und Beinen mit einem individuellen Übungsprogramm für den Patienten. Die Patienten lernen, sich selbst zu mobilisieren, zu dehnen und ihre Atmung gezielt in Bauch, Brust und Rippenbögen zu leiten, um die Lunge optimal zu belüften. Atemtherapie ist sehr zu empfehlen bei COPD, Asthma, Bronchial-Ca. und Post-COVID-Patienten.

Birkenallee 2a • 63619 Bad Orb
Tel.: 06052 8092446 Fax: 06052 8092448
Mail: j@mail-hartmann.de

Autoservice ERLER
ADAC Vorteils-Partner
Mehrmarkenhandel Mehrmarkenwerkstatt
- Kfz-Reparaturen aller Fabrikate
- Kfz-Reparaturen aller Art
- Karosserieinstandsetzung
- Reifenservice
- Fahrzeugbeschriftung

Autorisierter Vertragshändler
LINHAI
CFMOTO
TRIOS
EXPLORER
Quad - ATV - UTV

63637 Jossgrund - Lettgenbrunn Tel: 06059 - 907666
www.autoservice-erler.de

§§ Böckenhoff Rechtsanwälte
Erbrecht Arbeitsrecht Baurecht
Familienrecht Verkehrsrecht Mietrecht

Geerd Uwe Böckenhoff
Fachanwalt für Erbrecht
Fachanwalt für Arbeitsrecht

Michaela Ruppert
Rechtsanwältin
Familienrecht
Mietrecht, Verkehrsrecht

Tel.: 0 60 53-61 70 0
Fax: 0 60 53-61 70 70
info@boeckenhoff.de
www.boeckenhoff.de

Rechtsanwälte Böckenhoff, Bleichgartenstraße 6 - 8, 63607 Wächtersbach

PRASCH RAUMAUSSTATTUNG
Kreative Ideen für Ihr Zuhause
Leimbachstraße 46
63619 Bad Orb
Telefon: 0 60 52 – 927 63 46
raumausstattung@prama.de
www.prama.de
JOKA FACHBERATER

Bodenbeläge
Gardinen
Polsterei
Sonnenschutz
Beratung

Neu in Bad Orb: Café L

Nach erfolgter Renovierung:

Neueröffnung Café Ludwigsquelle in Bad Orb, Gutenbergstraße 14

Am Donnerstag, 1. April, feiert das „Café Ludwigsquelle“ in der Gutenbergstraße 14 in Bad Orb seine Neueröffnung. Das Café befindet sich an historischer Stelle direkt an der alten Stadtmauer – in einem komplett renovierten Sandsteingebäude.

Zum Angebot des neuen Cafés gehören verschiedene Backwaren, Kaffeespezialitäten, selbstgemachte Kuchen und Torten, ein buntes Frühstücksangebot, Snacks, Brunch und natürlich italienisches Eis aus eigener Produktion.

Geöffnet ist das Café Ludwigsquelle von Montag bis Sonntag von 7 bis 18 Uhr.

Das Café bietet 40 Sitzplätze (innen) und 60 Sitzplätze auf der Sonnenterrasse (angrenzend an die nahegelegene Ludwigsquelle). Das Café verfügt auch über behindertengerechte Toiletten.

Bestellungen und Reservierungen unter Telefon 06052 9198081.

Eröffnungsangebot Nr. 1:
Große Weck, 6 Stk.
statt EUR 3,- für EUR 2,40

Eröffnungsangebot Nr. 2:
Osterhase – statt
EUR 1,75 für EUR 1,45

Eröffnungsangebot Nr. 3:
Bauernbrot – statt
EUR 3,80 für EUR 3,00

Ludwigsquelle

BÄCKEREI TRÜB
SEIT 1911

Zur Geschichte der Ludwigsquelle:
Das Haus Gutenbergstraße 14, Bad Orb, gelegen direkt an der Soleheilquelle „Ludwigsquelle“, stammt aus dem Jahre 1850. Der heutige Eigentümer Burim Berisa erwarb das Gebäude im Jahr 2009. Er sanierte es im Jahre 2012 von Grund auf unter der Bauleitung des Bad Orber Statikers Dipl. Ing. Lenz Weber – nach denkmalschutzrechtlichen Vorgaben – und baute es um zu einem Wohnhaus mit einem Café im Erdgeschoss.

Bereits seit 2005 betreibt Burim Berisa das gegenüberliegende Restaurant „Leonardo“. Zur Heilquelle „Ludwigsquelle“, die im Mittelpunkt seiner Wirkungsstätten liegt, hat Berisa einen besonderen Bezug – zumal sein Vorname Burim übersetzt „Quelle“ bedeutet.

Burim Berisa kam mit 14 Jahren als Kriegsflüchtlingskind aus dem Kosovo nach Deutschland. Nach abgeschlossener Schulausbildung absolvierte er in der Firma Tegut (in der Lebensmittelabteilung) in Fulda mit großem Erfolg die Ausbildung zum Einzel-/Großhandelskaufmann. 2001 erwarb er die deutsche Staatsanghörigkeit und ist seither selbständiger Unternehmer.

Im Rahmen der Renovierungsarbeiten im „Café Ludwigsquelle“ wurde das Angebot für die Gäste mit frisch gebackenen Waren der Bäckerei Trüb aus Oberndorf bereichert. Komplettiert wird das Angebot durch original italienisches Speiseeis – natürlich selbstgemacht.

Das „Café Ludwigsquelle“ wird von **Arianna Anastasi** (Bild Seite links) geleitet. Sie freut sich darauf, Sie in den neuen Räumen im Café Ludwigsquelle zu begrüßen. Für das Eis zeichnet **Anton Berisha** (Bild rechts oben) verantwortlich. Er ist gleichzeitig der Geschäftsführer des angrenzenden Restaurant / Pizzeria Leonardo.

Eröffnungsangebot
Nr. 4:
Pro Bällchen Eis
ganzjährig statt
EUR 1,20
für EUR 1,00

Eröffnungsangebot
Nr. 5: **Für Schüler:**
Pro Bällchen Eis
ganzjährig statt
EUR 1,20
für EUR 0,80

BROTKALENDER

SAFTIGES KÖRNERBROT	• Dienstag • Donnerstag • Samstag
SCHROTBROT	• Dienstag
EMMER VOLLKORNBROT	• Mittwoch
SCHROTBROT mit Sonnenbl.	• Dienstag
EMMER APFEL BROT	• Freitag
RUSTIKALES BAUERNBROT	• Samstag
DINKELBROT (fein)	• Mittwoch
FÜNFKORNBROT	• Samstag
DINKELKÖRNERBROT	• Dienstag • Donnerstag
KÜRBISKERNBROT	• Mittwoch
ROGGENBROT	• Freitag
SONNENKORNBROT	• Dienstag • Mittwoch • Donnerstag • Freitag • Samstag

24h Schlüssel-Notdienst
SCHLÜSSELDIENST Tag und Nacht
Schlüsseldienst **J.GRAUEL** Eisenwaren
Schließanlagen Mechan.- u. elektr. Einbruchschutz
63619 Bad Orb Haselstrasse 8
Telefon 06052 2929
Handy 0171 1978642

esto Makler – Hausverwalter – Sachverständige
06052 2080 | Hauptstr. 40-42 | Bad Orb | stockgruppe.de
ivd
IMMOBILIEN
Seit 1987 sind Ihre Immobilien bei uns in guten Händen!

Rufen Sie uns an. Wir kümmern uns darum!
Ob Verkauf, Verwaltung oder Gutachten –
Wir sind Ihr Partner rund um alle Immobilen!
Ihr Thorsten Stock
Dipl. Sachverständiger DIA
Immobilienwirt Dipl. VWA
Sachverständiger für Schimmelpilzbelastung
Die Nachfrage ist groß. Wir suchen laufend Objekte in Bad Orb und dem gesamten Main-Kinizg-Kreis

WOHNUNGSMARKT

Lust auf Senioren-WG in Bad Orb? 4-Zi.-Whg., ca 160 m², 2 Schlafzi., 2 Wohnzi., 2 Bäder, 2 Balkone m. Blick ins Grüne, 2 EBK, Lift, Sackgasse, absolut ruhig, EUR 900,- KM, 5 Min. zum Kurpark m. Therme, Parkpl. am Haus. Keine Haustiere.
Mobil: 0171 7823202.

Bad Orb, Dachgeschoss, 50 m², 3 Zi., Kü., Bad, Keller, Sat-TV, PKW-Abstellpl., keine Haustiere. EUR 400,- KM, EUR 150,- NK, 3 MM KT.
Tel.: 06052 4674, nach 17 Uhr.

Bad Orb, Erdgeschoss, 65 m², 3 Zi., Kü., Bad, Waschkü., Kabel-TV, Keller, 1 PKW-Abstellpl., keine Haustiere. EUR 500,- KM, EUR 170,- NK, 3 MM KT.
Tel.: 06052 4674, nach 17 Uhr.

Bad Orb, 76 m²-Whg., Wohnzi., Schlafzi., Küche, Bad/Dusche, Wirtschaftsraum, sep. Eingang. KM: EUR 450,- plus NK EUR 150,- + 2 MM Kaution.
Tel.: 06052 3327.

Haus- und Gartenservice
Jürgen Acker

Gartenarbeiten - Transporte
Dienstleistungen rund um "Haus & Garten"
Lauzenstraße 39
Bad Orb
Tel.: 06052-7465

Kopien / Ausdrucke / Laminier- und Bindearbeiten in DIN A4 und DIN A3?
Im PRINTHOUSE
Birkenallee 2a* Bad Orb
Tel.: 06052 3405
Auftragsannahme über
info@printhouse24.de
oder unseren Briefkasten, Abholung nach Vereinbarung.

Bio boomt: 160 m² Gartenland in Bad Orb – „am Brühl" mit Gartenhütte – zu verkaufen.
Tel.: 06052 3698.

Bad Orb, Erdgeschoss 102 m², 3 Zi., Bad u. WC + Gäste-WC, Flur, kompl. Kücheneinrichtung, Keller + Waschmaschinen-installation, gr. Balkon mit Blick ins Bad Orber Tal, Auto-Stellpl. in Sälzer Str. 55. KM: EUR 765,- + NK EUR 180,- + 3 MM Kaution.
Tel.: 06052 912517.
Ab dem 1.5.21 zu vermieten.

Paar (Lehrer/Rechtsanwalt) sucht Baugrundstück ab 600 m² im schönen Biebergemünd zum Leben und Wohnen mit Hund und Katz. Wir freuen uns auf Sie.
Anruf/WhatsApp/SMS: 0170 4954589.

Bad Orb, Nähe Bahnhof, älteres Haus zu vermieten, Erdgeschoss 2 Zi., Kü., Bad u. WC, 56 m²; 1. Stock, 2 Zi., WC, Dusche, 40 m², Balkon, Keller, Garage, Laube, Garten, Scheune; KM EUR 600,- + NK EUR 200,-, Wohnung im Erdgeschoss kann auch separat angemietet werden, ab 1. 5. 2021 zu vermieten. Kontakt täglich 18:30 – 19:30 Uhr unter Mobil: 0151 75084904.

Taxi Grüll
Taxi- und Mietwagen
Bad Orb und Wächtersbach
06052 4588
06053 600585
Jetzt auch *"Ihr Impf-Taxi"*

Dichtungsprofile
1000 Gummi
Türen + Fenster
Schulz & Souard
S&S
60386 Frankfurt/M
Sontraer Straße 18a
Telefon: 069 / 73 50 17
www.schulz-souard.de

Gummi -
Feinriefenmatte
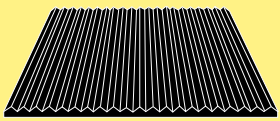
Schulz & Souard
S&S
60386 Frankfurt/M
Sontraer Straße 18a
Telefon: 069 / 73 50 17
www.schulz-souard.de

SONSTIGES

Suche Küche, 2 m breit, Herd mit 4 Kochpl. + Ceranfeld, Dunstabzugshaube, Küchenschrank, Backofen. Bis EUR 400,-.
Mobil: 0177 7639653.

Angebot März
Wollmantel (gereinigt) 10,00 €
Textilpflege Wäscherei Blitz-Reinigung
Hauptstr. 4 * Tel.: 0 60 52-28 58

SPESSARTHOF
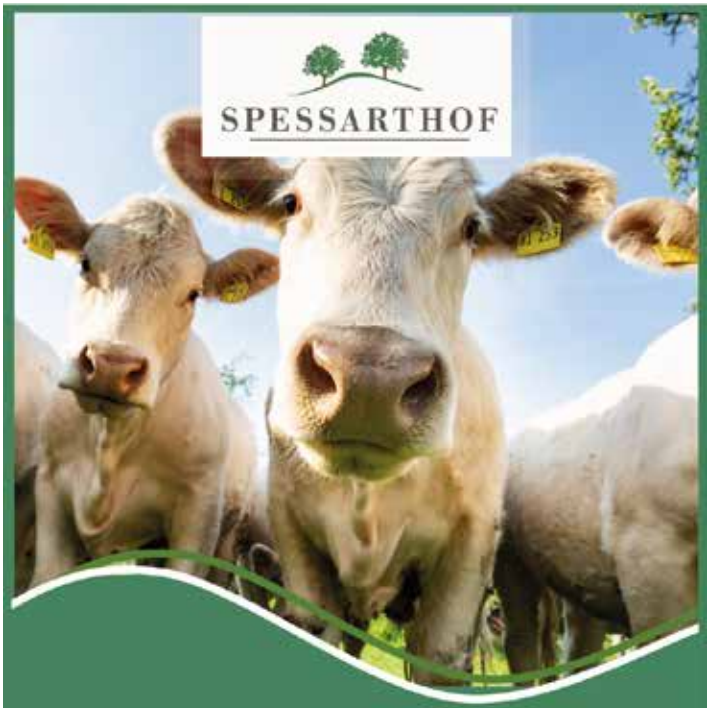
Rindersteaks & Rinderfilet aus dem Dry Ager
bis zu 8 Wochen gereift:
Rib Eye 31 €/kg Roastbeef 32 €/kg
T-Bone Steak 33 €/kg Porter-House Steak 35 €/kg
Rinderfilet 49 €/kg
NEU: RUM (42% vol) & HASELLENI (15% vol)
Hofladen Öffnungszeiten
Freitag: 08:00 – 12:00 Uhr &
13:00 – 18:00 Uhr
Samstag: 08:00 – 13:00 Uhr
Spessarthof, Gasse 10a
97773 Aura im Sinngrund
Tel.: 09356 - 933633
www.spessarthof.de

Dienstleister
SKORUPINSKI
Frankfurter Str. 8 • 63619 Bad Orb
☎ 0 60 52 / 92 81 07 • 0176 / 821 44 523
Grabpflege • Holzeinfassungen • Grabauflösung
Gartenpflege • Baumpflege • Baumfällung
Wildkrautentfernung • Winterdienst • Hausmeisterservice

Engagiert für Sie und Ihre Immobilie!
Wie oft im Leben verkaufen Sie Ihre Immobilie?
Oft nur ein einziges Mal. Immobilienverkauf ist ein Vollzeitjob und gehört in erfahrene Hände. Wir betreuen Sie rundum:
ivd
Seit 1989 für Sie vor Ort!
› individueller, professioneller Maklerservice
› marktgerechte Bewertung & unabhängige Beratung
› vom Exposé bis zum Notartermin
Rufen Sie uns an! 06052 12 30
AS IMMOBILIEN
Burkhard Schmitt · as-immobilien.com
Bad Orb · Sauerbornstr. 7 / Salinenplatz

Jugendpflege Wächtersbach geht online!

Planungen und Vorbereitungen für die Ferienangebote auf Hochtouren

Wächtersbach (WB/esh). Alle Informationen der Jugendarbeit sind ab sofort für Kinder, Jugendliche, Eltern und Interessierte auf der Internetseite www.jugendpflege.online zu finden. Die Seite wurde von der Sozialarbeiterin Eva Erdreich mit technischer und grafischer Unterstützung von Karina Czimenga von „web-ready" eingerichtet.

Die Ferien- und Freizeitangebote der Stadt Wächtersbach werden jeweils für die erste Hälfte der Oster-, Sommer- und Herbstferien vorbereitet. Die Online-Aktionen stehen den Kindern für die gesamte Ferienzeit auf der Internetseite der Jugendpflege zur Verfügung.

Schon jetzt laufen die Planungen und Vorbereitungen für die Ferienangebote auf Hochtouren. Pandemiebedingt werden unterschiedliche Varianten vorbereitet, um auf jeden Fall ein Angebot machen zu können. Entweder wird es online, als Mischangebot oder in Präsenz durchgeführt. Die jeweiligen Informationen dazu finden Sie zeitnah auf der neuen Internetseite.

Wenn Eltern die Informationen der Jugendpflege direkt erhalten möchten, können sie sich für den „Newsletter" anmelden. Hierzu schreiben sie eine E-Mail an jugend@stadt-waechtersbach.de und geben im Betreff Newsletter an. Dieser wird in unregelmäßigen Abständen und ausschließlich zu Informationszwecken versendet.

Neu! www.anduleit-terrassendach.de
Immer am Puls der Zeit -- besuchen Sie unsere Seite !
www.anduleit-markisen.de

Wettbewerb:

Stadt lädt die Bevölkerung ein: „Fördert die Artenvielfalt"

Wächtersbach (WB/esh). Das Motto des Wettbewerbs der Stadt Wächtersbach lautet „Es summt, brummt, krabbelt und flattert überall" in den Wächtersbacher Gärten und auf den Balkonen.
Mit dem Wettbewerb möchte die Stadt die Bemühungen vieler umweltbewusster Bürgerinnen und Bürger wertschätzen, aber auch einen Anreiz geben, den eigenen Balkon oder Garten bienen- und insektenfreundlich umzugestalten.
Die Forschungen haben gezeigt, dass die Gesamtbiomasse der Fluginsekten in weiten Teilen Deutschlands seit 27 Jahren um etwa drei Viertel des Bestandes zurückgegangen ist. Hier muss gegengesteuert werden. Die Stadt Wächtersbach möchte die aktiven Bürger*innen würdigen, die etwas für die Natur im eigenen Garten tun. Jedoch möchte die Stadt auch die Bürger*innen auszeichnen, die keinen eigenen Garten haben, dafür aber einen Balkon bienen- und insektenfreundlich gestalten.
Der Wettbewerb enthält einen Sonderpreis für die Umgestaltung von einem „Schottergarten" hin zu einem „naturnahen Garten". **Gestartet wird der Wettbewerb mit einem Informationsvortrag am 15. April um 18 Uhr.** Der Vortrag wird je nach Pandemiebedingungen in der Heinrich-Heldmann-Halle oder online durchgeführt. Mehr Infos hierzu werden rechtzeitig bekannt gegeben. Bei dem Wettbewerb können alle Privatpersonen mitmachen, die Eigentümer*in oder Mieter*in eines Gartes, Vorgartens oder Balkon sind und der sich im Gebiet Wächtersbach befindet.

Der erste Platz für den bienen- und insektenfreundlichsten Garten wird mit 300,- Euro ausgezeichnet, ebenso erhält der erste Platz „des Sonderpreises" 300,- Euro. *„Jedoch kann man bienen- und insektenfreundlich gestaltete Gärten, Vorgärten und Balkone schlecht mit Geld bemessen, deshalb ist der schönste Gewinn der eigene Beitrag zum Erhalt der Artenvielfalt,"* so die Umweltberaterin Esther Pranghofer-Weide.
Genauere Informationen zu den Teilnahmebedingungen werden in den nächsten Tagen auf der Homepage der Stadt veröffentlicht oder können bei Esther Pranghofer-Weide (06053-802-39) erfragt werden.

Mobile Pflege
Wir pflegen Sie in Ihrer gewohnten Umgebung!
- Kranken- und Altenpflege
- Behandlungspflege
- Wundversorgung
- Operative Nachsorge
- Pflegegutachten
- Beratungsgespräche für alle Pflegestufen
Wir sind 24 Stunden für Sie erreichbar!
Barbara Prasch * Rotahornallee 3
63619 Bad Orb * Tel.: 0 60 52-92 86 161
Abrechnung erfolg über alle Krankenkassen!

www.pietaet-eden.de
Pietät-Eden
-Mitglied im Bestatterverband-
-Hilfe im Trauerfall-
- Diskrete & kompetente Trauerfallabwicklung
- Individuelle Verabschiedung & Trauerfeiern
- Ausgebildete Sterbe- & Trauerbegleitung
- Bestattungsvorsorge & Vermittlung von gesicherter Finanzierung
24h 0160/ 91 00 22 00
06052/ 60 29 813
Gretenbachstraße 9
63619 Bad Orb
Wir sind jederzeit nach vorheriger Terminvereinbarung für Sie da!

Deutsches Rotes Kreuz
Kreisverband Gelnhausen-Schlüchtern e.V.
Häusliche Kranken- und Altenpflege
Beratung, Information
Menüservice, Hausnotruf-Dienst
und vieles mehr...
Sie erreichen uns unter:
Telefon 06052.9158-0 · Mobil 0171.1608529
Wir sind für Sie da.
Ambulanter Pflegedienst
Bad Orb
Eduard-Gräf-Straße 2
63619 Bad Orb

Ökumenische Osterlicht-Verteilaktion in Bad Orb

Kerzen in Laternen oder windgeschützt: Osterlicht vor der Haustür

Bad Orb (jp). Das Osterfeuer wird in der Nacht von Karsamstag auf Ostersonntag entzündet. Dabei gilt die Regel, dass das Osterfeuer nach Sonnenuntergang aber noch vor Sonnenaufgang brennt. In diesem Jahr können die Kirchen wieder eingeschränkt Ostergottesdienste feiern. Dennoch werden lange nicht alle Gläubige der Kirchengemeinden zu den Gottesdiensten kommen können. So haben sich die evangelische und katholische Gemeinde zusammengeschlossen und wollen wie im vergangenen Jahr das Osterlicht an alle Haushalte verteilen.

„Stellen Sie einfach eine Kerze in Laternen oder windgeschützten Gläsern gut sichtbar und sicher auf. Dann erhalten Sie am Ostermorgen das Osterlicht mit einem kleinen Ostergruß“, erklärt Gemeindereferentin Jasmin Pfeffermann, die die Aktion der Gemeinden bündelt. Sie verrät auch, dass an Ostern in diesem Jahr kleine Fläschchen mit Osterwasser zum Mitnehmen bereitstehen werden. Alle, die derzeit keine Gottesdienste besuchen möchten, sind ganz herzlich zum persönlichen Gebet in die Kirche eingeladen.

Lasertherapie in Bad Orb

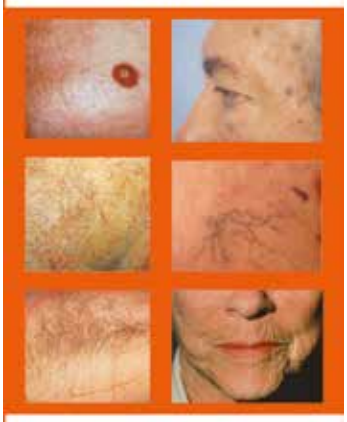

Wir entfernen:
Alters- und Pigmentflecken
Besenreisser - Couperose
Faltenunterspritzung
Faltenentfernung
Haarentfernung
Sklerotherapie
Warzen
Arztpraxis Dr. med. Dehmer
Burgring 3 • 63619 Bad Orb
Telefon: 0 60 52 / 9 13 00
Telefax: 0 60 52 / 64 67
E-Mail: info@an-guan.de
http://www.an-guan.de

Im April für zwei Wochen zu betrachten:

Keilkörper-Skulptur: Digitaler Entwurf künstlerisch umgesetzt

Jossgrund (fm). Die im Zusammenhang mit dem Arbeitsstipendium der hessischen Kulturstiftung (COVID 19) entstandene Skulptur „Keilkörper_2020“ ist fertiggestellt. Thema des Stipendiums war es, beim gestalterischen Schaffensprozess von Skulpturen neue digitale Anwendungen zu erproben. Im Anschluss daran erfolgte die reale Umsetzung des digitalen Entwurfs. Nach ihrer Fertigstellung erhält die Arbeit nun noch ihre natürliche Patina. Unterstützt durch den Main-Kinzig-Kreis wird sie ab April für zwei Monate im öffentlichen Raum zu sehen sein. Zeit und Ort werden noch bekannt gegeben. Gerade in diesen Zeiten bietet der öffentliche Raum die Möglichkeit, mit Kunst in Dialog zu treten.
Das teilt der Jossgründer Bildhauer und Preisträger Faxe M. Müller mit.

Titel: „Keilkörper_2020“.
Material: Corten-Stahl, verschweißt und verschliffen. Maße: Höhe-Breite-Tiefe ca. 308 x 190 x 140 cm
Link: https://www.faxe-mueller.de/index.php?id=76

Kostenlose Beratung und Anleitung bei Ihrer Häuslichen Pflege
Der häusliche Pflegeservice
Friedrichstalstr. 35
63619 Bad Orb
Tel.: 0 60 52-92 86 99
Rund um die Uhr persönlich erreichbar.
Zulassung für alle Kassen
Tel.: 0 60 52 - 92 86 99

Bestattungsinstitut Reinhold Bauer
Inh.: Thomas Bauer
Erledigung aller Bestattungsformalitäten,
Erd-, Feuer-, See-, Wald- und anonyme Bestattungen
Bestattungs-Beratung - Bestattungs-Vorsorge
Überführungen von und nach auswärts
Bad Orb, Raiffeisenstraße 1
☎ (0 60 52) 24 43
Mit fachgeprüftem Bestatter
In der dritten Generation Ihr Helfer im Trauerfall
BESTATTER VOM HANDWERK GEPRÜFT
Seit 1924

Konfirmation wird verschoben

Bad Orb (ez). In Absprache mit den Konfirmanden und deren Eltern wurde der Termin für die Konfirmation verlegt. Die zehn Konfirmanden sollen nun, sobald es möglich ist, am 13. Juni in der Bad Orber Martin-Luther-Kirche eingesegnet werden.

Die katholischen Gottesdienste Bad Orb, Lettgenbrunn und Aufenau

St. Martin BAD ORB
Mi., 24. 3., Hl. Messe um 18.30 Uhr
Do., 25. 3., Hl. Messe um 18.30 Uhr
Fr., 26. 3., Hl. Messe um 8 Uhr, Bußgottestdienst um 18 Uhr
Sa., 27. 3., Vorabendmesse um 18 Uhr
So., 28. 3., Hl. Messe um 8.30 Uhr, Familiengottesdienst um 11 Uhr
Di., 30. 3., Hl. Messe um 18 Uhr
Mi., 31. 3., Hl. Messe um 18.30 Uhr
Do., 1. 4., Abendmahlmesse, um 19 Uhr
Fr., 2. 4., Kreuzwegandacht um 10 Uhr, Liturgie vom Leiden und Sterben Christi um 15 Uhr
So., 4. 4., Feier der Osternacht um 5.30 Uhr, Osterhochamt um 10.15 Uhr
Mo., 5. 4., Hl. Messe um 10.15 Uhr, Jugendmesse um 18 Uhr
Di., 6. 4., Hl. Messe um 18 Uhr
Mi., 7. 4., Hl. Messe um 18.30 Uhr
Do., 8. 4., Hl. Messe um 18.30 Uhr
Fr., 9. 4., Hl. Messe um 8 Uhr
Sa., 10. 4., Vorabendmesse um 18 Uhr
So., 11. 4., Heilige Messe um 10.15 Uhr, Abendmesse um 18 Uhr
Di., 13. 4., Heilige Messe um 18 Uhr
Mi., 14. 4., Hl. Messe um 18.30 Uhr
Do., 15. 4., Hl. Messe um 18.30 Uhr
Fr., 16. 4., Hl. Messe um 8 Uhr
Sa., 17. 4., Vorabendmesse um 18 Uhr
So., 18. 4., Hl. Messe um 10.15 Uhr, Hl. Messe um 18 Uhr

Ev.-Luth. Gottesdienste Aufenau, Neudorf, Wirtheim und Kassel

Gottesdienste bis 30. März
Martin-Luther-Kirche AUFENAU
So., 28. 3., Gottesdienst um 9.15 Uhr
Fr., 2. 4., Gottesdienst um 9.15 Uhr
So., 4. 4., Gottesdienst mit Abendmahl um 5.30 Uhr
So., 11. 4., Gottesdienst um 9.15 Uhr
So., 18. 4., Gottesdienst um 9.15 Uhr
So., 25. 4., Gottesdienst um 9.15 Uhr
Johanneskirche NEUDORF
Fr., 2. 4., Gottesdienst um 10.30 Uhr
So., 4. 4., Gottesdienst mit Abendmahl um 10.30 Uhr
So., 18. 4., Gottesdienst um 10.30 Uhr
Emmauskirche KASSEL
Do., 1. 4., Gottesdienst mit Abendmahl um 19.00 Uhr
Fr., 2. 4., Kinderkreuzweg mit Willi und Wolli in der Zeit von 9.30 Uhr bis 18 Uhr. Startpunkt: Straßenende Neustraße, Länge: ca 1,5 km. Der Kreuzweg kann als Spaziergang oder in einer Online-Version geschaut werden.
Mo., 5. 4., Gottesdienst mit Abendmahl um 10.30 Uhr
So., 11. 4., Gottesdienst um 10.30 Uhr
So., 25. 4., Gottesdienst um 10.30 Uhr
Die Besucher werden gebeten, sich zum Gottesdienst unter der Tel.-Nr. 06053 1635 anzumelden und nach den Verordnungen der Landeskirche einen Mundschutz zu tragen. Außerdem sind die vorgeschriebenen Hygienebedingungen zu beachten. Durch die Abstandsregeln ist die Zahl der Teilnehmer begrenzt. Das Desinfizieren der Hände und durch die Abstandsregeln wird die Zahl der Teilnehmer begrenzt werden müssen.

Kirche des Nazareners W.-bach evangelische Freikirche

„Als Kirche des Nazareners in Wächtersbach freuen wir uns darüber, dass Veranstaltungen in unserem Gebäude wieder möglich sind. Wir sind uns dabei unserer Verantwortung für unsere Besucher und die Gesellschaft bewusst. Daher gelten für die Teilnehmer unsere Veranstaltungen spezielle Hygiene-, und Sicherheitsvorkehrungen. Wir bitte diese zu beachten. Danke "

Mi., 24. 3., 18 Uhr: Bibel-, und Gebetsstunde
Sa., 27. 3., 18 Uhr: Gottesdienst, Pastor Dr. Hermann Gschwandtner
Mi., 31. 3., 18 Uhr: Bibel-, und Gebetsstunde
Fr., 2. 4., 10.30 Uhr: Gottesdienst, Pastor Dennis Lieske - Karfreitag
Sa., 3. 4., 18 Uhr: Gottesdienst fällt aus!
So., 4. 4., 10.30 Uhr: Gottesdienst, Pastor Dennis Lieske - Ostersonntag
Mi., 7. 4., 18 Uhr: Bibel-, und Gebetsstunde
Sa., 10. 4., 18 Uhr: Gottesdienst, Evangelist Willi Buchwald
Mi., 14. 4., 18 Uhr: Bibel- und Gebetsstunde
Sa., 17. 4., 18 Uhr: Gottesdienst mit Klaus Mehler
Mi., 21. 4., 18 Uhr: Bibel- und Gebetsstunde
Sa., 24. 4., 18 Uhr: Gottesdienst mit Pastor Helmut Weidemann

Die evangelischen Gottesdienste Bad Orb

So., 28. 3., 10 Uhr Gottesdienst, Pfarrer Günter Kaltschnee
Do., 1. 4., 19 Uhr Abendsmahlgottesdienst, Pfarrer Günter Kaltschnee (Anmeldung erforderlich*)
Fr., 2. 4., 14 Uhr Musikgottesdienst, Pfarrer Günter Kaltschnee (Anmeldung erforderlich*)
So., 4. 4., 5.30 Uhr, Ostermorgengottesdienst, Prädikant Henrik Neeße (Anmeldung erforderlich*)
Mo., 5. 4., 10 Uhr, Abendmahlsgottesdienst, Pfarrer Günter Kaltschnee (Anmeldung erforderlich*)
So., 11. 4., 10 Uhr, Gottesdienst, Pfarrer Günther Kaltschnee
*Die Anmeldung zum Gottesdienst erfolgt telefonisch im Gemeindebüro (Tel. 3589). Wir brauchen dazu Name, Anschrift und Telefonnummer.

Bitte eigenes Gesangbuch und Mundschutz mitbringen.

Wochenprogramm von 28. März bis 11. April (alle Veranstaltungen im Martin-Luther-Haus): Wegen Corona-Vorsichtsmaßnahmen keine Gruppentreffen.

TAXI NOLL KG
...wir bewegen sie
- Impftaxi -
Bad Orb
06052 - 44 44
Biebergemünd
06050 - 90 70 00
info@taxi-noll.de
www.taxi-noll.de

Herbert Wojtasik
* 4. 7. 1933 † 9.3.2021

Herzlichen Dank allen, die ihm im Leben Gutes und Liebes erwiesen.

Unser besonderer Dank gilt dem Pflegedienst „Die Lebensgeister“
und dem Team der Hausarztpraxis Dr. Heine/Dr. Lohrey
sowie Pater Aloysius und
dem Beerdigungsinstitut Thomas Bauer.

In Liebe und Dankbarkeit
Ursula Wojtasik
Susanne und Thilo Noll und Enkel **Hendrik**
Edeltraud Noll

Die Beisetzung der Urne erfolgte am 24. März 2021 um 14 Uhr.

Aktion des Tourismusverband Spessart-Mainland

Bad Orb Kur GmbH: Hilfe für Gastrobetriebe mit Re-Start-Kampagne

Bad Orb / Aschaffenburg (dt). Auf den baldigen Re-Start der Gastronomie möchte Bad Orb gut vorbereitet sein und hat daher gemeinsam mit dem Tourismusverband Spessart-Mainland e. V. den Bad Orber Gastronomiebetrieben die Möglichkeit angeboten, ihr Unternehmen auf der Website des Tourismusverbandes darzustellen. Die Gebühren der Online-Präsentation werden von der Bad Orb Kur GmbH für ein Jahr übernommen.

Seit knapp fünf Monaten befindet sich ganz Deutschland im zweiten Lockdown. Gastronomiebetriebe dürfen ihr Speisenangebot nur für den Außer-Haus-Verkauf anbieten und keine Gäste bewirten. Keine duftenden Gerichte, die liebevoll angerichtet am Tisch serviert werden, keine Gäste, die sich auf einen entspannten Abend in gemütlicher Atmosphäre freuen oder Cafébesucher, die wohlschmeckende Torten auf der Terrasse genießen.

„Die Situation ist für alle belastend und wirtschaftlich ein Desaster. Aber wir müssen auch gemeinsam nach vorne schauen und uns auf die Zeit vorbereiten, wenn wir wieder Gäste empfangen und bewirten dürfen“, so der Geschäftsführer der Bad Orb Kur GmbH, Dr. Dirk Thom.

Um das Bad Orber Gastronomieangebot einem möglichst großen Kundenkreis von Urlaubsgästen, Tagesbesuchern und Ausflüglern sowie Bürgern der umliegenden Gemeinden und Landkreise zu präsentieren, hat die Bad Orb Kur GmbH die kostenlose Corona-Re-Start-Kampagne ins Leben gerufen und unterstützt damit die Betriebe in der regionalen und überregionalen Bewerbung ihres Angebotes.

„Wir freuen uns sehr, dass unsere Destination Management Organisation uns die Möglichkeit gibt, unsere Gastronomie noch umfangreicher darzustellen und die Reichweite der Präsentation der Bad Orber Restaurants, Cafés und Ausflugslokale zu erweitern“, so Thom.

Der Tourismusverband Spessart-Mainland präsentiert auf www.spessart-mainland.de Restaurants, Gasthöfe, Cafés im hessischen und bayerischen Spessart-Mainland. Die Website verzeichnete im Jahr 2020 knapp 109.000 Besucher, fast 360.000 Mal wurde die Seite von Usern aufgerufen, darunter natürlich auch die Rubrik Essen & Trinken.

Auch Michael Seiterle, Geschäftsführer des Tourismusverbandes Spessart-Mainland zeigt sich begeistert: *„Durch die Darstellung von Bad Orber Gastronomiebetrieben profitieren nicht nur die Restaurants der Kurstadt mit einer zusätzlichen Sichtbarkeit auf der einzigen touristischen Webseite für den gesamten Spessart. Auch unsere Homepage erfährt dadurch eine Bereicherung, da das gastronomische Angebot wächst. Dabei werden die Restaurants in unterschiedlichen Kategorien ausgespielt – unter anderem auch bei den Wandertouren in und um Bad Orb auf unserem interaktiven Tourenportal.“*